

# punkt 3

Nr. 14/2023 | 27. Juli

Mobil mit dem ÖPNV



Mit der S3 nach Erkner – zum Ausflug rund um den Flakensee

# Waldpoesie und Schleusenromantik

S. 14/15

Foto: via reise verlag / Klaus Scheddel



S. 3

Foto: André Groth

## Einstieg Richtung Traumjob

Neue S-Bahner:innen gesucht: Am 31. August rollt der Bewerbungszug.



S. 6

Foto: André Groth

## Grüner unterwegs

DB Regio setzt in Brandenburg erstmals auf den Biokraftstoff HVO.



S. 8/9

Foto: Kristin Lübcke

## Besuch in Halensee

Wo seit 30 Jahren die Weichen für die S-Bahn Berlin gestellt werden.

## 10. LANGE NACHT DER ASTRONOMIE



Foto: SPB / Pedro Becerra

**U**nter den Sternschnuppen des Perseiden-Meteorstroms können Besucher:innen am 12. August ab 17 Uhr auf dem Tempelhofer Feld auf eine mitreißende Weltraum-Entdeckungsreise gehen. Ob gemeinsame Himmelsbeobachtungen mit Teleskopen, Sternbildführungen, Bastelstationen für Kinder oder das

Eintauchen in fremde Welten im mobilen Planetarium: das abwechslungsreiche Programm mit zahlreichen Aktionen für Groß und Klein begeistert garantiert für den magischen Kosmos der Astronomie. Eintritt frei!

Anfahrt: S+U-Bf Tempelhof **S41 S42 S45 S46 U6**

→ [planetarium.berlin](https://planetarium.berlin)

### AUS DEM INHALT

#### Instandhaltung – ein Job mit Perspektive

Marco Turni macht den Meisterabschluss und führt künftig ein Instandhaltungsteam in der DB Werkstatt in Berlin-Lichtenberg.

..... **Seite 4/5**

#### Verändertes Angebot auf der RE66

Das Verkehrskonzept der RE66 wird zur Entlastung der RE3 ab 5. August angepasst, es gibt zusätzliche Halte zwischen Angermünde und Berlin.

..... **Seite 7**

#### Radmitnahme bei DB Regio – so geht's

Welches Ticket passt zu meinem Ausflug und wie verläuft die Fahrt mit Rad und Bahn möglichst entspannt? Tipps zur klimafreundlichen Mobilitätskombi.

..... **Seite 11**

#### Ausflugsziele entlang der S26 entdecken

Von Teltow Stadt durch Berlins Mitte bis nach Reinickendorf gibt es einiges zu sehen. Wo es sich besonders lohnt, mal auszusteigen, verrät punkt 3.

..... **Seiten 12/13**

### BAHNLEKTÜRE

## Fotofernweh

Ferienzeit, Fotozeit! Mit

„Lissabon '87/88“ reisen wir

nicht nur in ein fernes Land,

sondern auch in eine ferne Zeit.

Die berühmten DDR-Fotografen

Ute und Werner Mahler durften

Ende der 80er-Jahre mit dem

Autor Wolfgang Kil die portugiesische Hauptstadt bereisen.

Der Auftrag des Leipziger Brockhaus Verlages lautete, das

wahre Portugal abzubilden. Ein Land wenige Jahre nach der

Überwindung der Diktatur und vor gewaltigen Umbrüchen.

Ganz so, wie es ungeahnt dem eigenen Land auch bald

ergehen sollte. Das Buchprojekt wurde – aus historischen

Gründen – nicht verwirklicht. Erst jetzt sind die schwarz-

weißen Straßenfotografien wieder aufgetaucht und können

das tun, wozu sie gedacht waren: Einen Blick werfen in ein

weit entferntes Land! | Lionel Kreglinger



Foto: Hartmann Books

### INFO

Ute & Werner Mahler, Wolfgang Kil, „Lissabon '87/88“

Verlag: Hartmann Books, 2023, 192 Seiten, 28 €

# 31. August: Berufe machen Station

## Karrierechancen bei der S-Bahn Berlin entdecken

Der Bewerbungszug der S-Bahn Berlin fährt bald wieder durch die Hauptstadt: Am 31. August haben Interessierte die Gelegenheit, ihren Traumjob bei der S-Bahn Berlin zu finden. Einfach einsteigen in den Sonderzug, durch Berlin fahren und die Welt der Berufe bei der S-Bahn kennenlernen. Gesucht werden Lokführer:innen, Fahrdienstleiter:innen, Mechaniker:innen und Elektriker:innen für die Fahrzeuginstandhaltung, Sicherheitsmitarbeiter:innen sowie Kundenbetreuer:innen in der S-Bahn. Auch Quereinsteiger:innen sind willkommen.

Die Teilnehmenden können im Bewerbungszug echten Lokführer:innen bei ihrer Arbeit im Führerstand zuschauen und alle Fragen stellen, die sie rund um den Beruf interessieren – ob zur Ausbildung, dem Schichtdienst oder den Aufstiegschancen.

Alle, die sich für Berufe in der Instandhaltung interessieren oder Sicherheitsmitarbeiter:in werden möchten, können am Vor- und Nachmittag in das Werk Schöneeweide fahren. Bei spannenden Führungen durch das Werk erfahren künftige Instandhalter:innen beispielsweise wie die Hauptuntersuchungen der S-Bahn-Züge durchgeführt werden und wie Radsätze, Fahrmotoren oder Drehgestelle aufgearbeitet werden.



Foto: André Groth

Über Fragen freuen sich auch die Kolleg:innen von DB Sicherheit, die ihre Hundestaffel vorstellen und einen Einblick in ihren Arbeitsalltag geben.

Wer direkt Nägel mit Köpfen machen möchte, hat die Gelegenheit, am Recruiting-Tag ein Vorstellungsgespräch zu führen und die zukünftigen Kolleg:innen von sich zu überzeugen. Interessierte können spontan zum Zug kommen oder sich vorab für den Bewerberzug anmelden: → [db.jobs/berufswelt-sbahn](https://db.jobs/berufswelt-sbahn).

**Tipp:** Am besten gleich den Lebenslauf mitbringen und sich vorher auf der Website der S-Bahn Berlin über das Unternehmen und den eigenen Traumberuf schlau machen.

**An diesen Stationen kann man in den Bewerbungszug einsteigen:**

**09.45 – 10.40 Uhr**

S-Bf Schöneeweide (Gleis 5)  
anschließend fährt der Zug ins Werk

**11.45 – 12.45 Uhr**

S-Bf Charlottenburg (Gleis 7)

**13.00 – 14.00 Uhr**

S-Bf Olympiastadion (Gleis 5)

**14.45 – 15.40 Uhr**

S-Bf Schöneeweide (Gleis 4)  
anschließend fährt der Zug ins Werk



## Ausfälle, Verspätungen, Baustellen?

Der VBB informiert!

Ausfälle oder Verspätungen sind unerfreulich – egal ob sie kurzfristig stattfinden oder aufgrund langfristiger Baustellen. Fahrgäste in Berlin und Brandenburg müssen daher ihre Routen sowohl im Bahnverkehr als auch in den Stadt- und Regionalbusverkehren oftmals neu planen.



Foto: VBB

Der VBB ist bemüht, hier Hilfestellung zu geben: Mit den kostenfreien VBB-Apps (→ [vbb.de/apps](https://vbb.de/apps)) und der multimobilen VBB-Fahrinfo (→ [vbb.de/fahrinfo](https://vbb.de/fahrinfo)) erhalten alle Nutzer\*innen schnell und einfach die gewünschten Fahrplanauskünfte – Verbindungen, Abfahrten, Netzpläne sowie Meldungen zu Verkehrsstörungen – und können Tickets in der App erwerben.

Kommt es zu Störungen, Baustellen, Änderungen oder Sonderfahrplänen der im Verbundgebiet beschäftigten Verkehrsunternehmen, sind diese unter → [vbb.de/fahrinformation](https://vbb.de/fahrinformation) in der Rubrik „Fahrplanänderungen“ zu finden. Wer mit den öffentlichen Verkehrsmitteln zum Flughafen BER fahren möchte, findet alle Hinweise und Informationen dazu in der Rubrik „Mit Bus und Bahn zum Flughafen BER“.

### Mehr News vom #VBB:

Website: [vbb.de](https://vbb.de)

Twitter: [@VBB\\_BerlinBB](https://twitter.com/VBB_BerlinBB)

Instagram: [@verkehrsverbund\\_bb](https://www.instagram.com/verkehrsverbund_bb)

Facebook: [@vbbapp](https://www.facebook.com/vbbapp)

LinkedIn/Xing: [VBB](https://www.linkedin.com/company/vbb)

Digitales Magazin: [impuls.vbb.de](https://impuls.vbb.de)

## BERUFE BEI DER BAHN

# Den Wechsel zu DB Regio Nordost nicht bereut

Marco Turni macht seinen Meister und führt bald ein eigenes Team an

☛ Eine Sache, die Marco Turni an DB Regio Nordost als Arbeitgeber besonders schätzt, ist die gute Unterstützung bei der beruflichen Weiterbildung. „Die Vorgesetzten haben immer ein offenes Ohr und auch finanziell wurde ich beim Besuch meiner Meisterschule gefördert“, erzählt der 31-Jährige.

„Außerdem wird bei den Weiterbildungen auf die Interessen der Mitarbeitenden geachtet – die Möglichkeiten sind vielfältig. Man kann zum Beispiel fahrzeugspezifische Lehrgänge besuchen sowie welche mit Schwerpunkt Klimatechnik oder Bremsinstandhaltung.“ Die Dauer der Lehrgänge sei dabei ganz unterschiedlich – mal würden sie nur ein paar Tage dauern, mal bis zu zwei Wochen. „Man sollte neben der generellen Bereitschaft sich fortzubilden auch eine gewisse Reisebereitschaft mitbringen, wenn man hier arbeiten möchte, denn einige Lehrgänge finden nicht in Berlin statt“, berichtet Marco Turni weiter.

### Nächstes Jahr hat er den Meisterabschluss in der Tasche

Man merkt dem frischgebackenen Familienvater – seine Tochter ist im Juni geboren – an, dass er den Wechsel zu DB Regio Nordost nicht bereut hat. Seit März 2021 gehört er zum Team der DB Werkstatt in Berlin-Lichtenberg und ist dort mit seinen Kolleg:innen für die Instandhaltung der Züge zuständig. „Ich arbeite an fast allen Zügen, meine Schwerpunkte sind Fahrwerke, Radsätze und Drehgestelle, die größte Aufgabe ist zudem die Instandhaltung der Bremsen.“

Auch bei seinem vorherigen Arbeitgeber lag der Schwerpunkt der Arbeit auf der Instandhaltung von Schienenfahrzeugen, jedoch habe er bei dem kleinen Unternehmen keine



Foto: André Groth

Marco Turni gehört seit März 2021 zum Team von DB Regio Nordost in der Werkstatt in Berlin-Lichtenberg.

Weiterbildungsmöglichkeiten mehr gehabt. „Das gab schließlich den Ausschlag für meinen Wechsel“, sagt Marco Turni.

Der Rüdersdorfer ist gelernter Industriemechaniker für Feingerätebau und wird 2024 noch einen Meisterabschluss machen. Er hat Glück: Eine passende Stelle für ihn ist in Lichtenberg auch frei. „Das ist eine große Chance für mich“, sagt Marco Turni. „Künftig führe ich mein eigenes Instandhaltungsteam an, kümmere mich um personelle Angelegenheiten,

Arbeitsschutz, Dienstpläne, muss neue Projekte überblicken und plane Qualifizierungs- und Schulungseinsätze.“

Der Standort in Berlin-Lichtenberg sei für ihn wegen der guten Anbindung ideal – und auch der Schichtarbeit kann der 31-Jährige Vorzüge abgewinnen. „Es ist durchaus praktisch, mal unter der Woche frei zu haben und Termine wahrnehmen zu können“, sagt er. „Außerdem stehen die Dienstpläne lange im Voraus fest und sind für das ganze Jahr einsehbar,

In der Werkstatt von DB Regio am Standort Berlin-Lichtenberg wird seit 2020 wieder ausgebildet. Aktuell bereitet sich der erste Jahrgang auf die Abschlussprüfungen vor – alle vier Auszubildenden lernen frühzeitig aus und wollen am Standort bleiben.

Vor Ort ausgebildet werden  
 ▶ **Mechatroniker:innen** und  
 ▶ **Elektriker:innen**, auch  
 ▶ **Quereinsteiger:innen**  
 sind willkommen.

## Neugierig geworden?

Alle Infos rund um Ausbildung, Direkt- und Quereinstieg bei DB Regio Nordost sind unter → [bahn.de/brandenburg](https://bahn.de/brandenburg) und → [karriere.deutschebahn.com](https://karriere.deutschebahn.com) zu finden. Dafür einfach die Stichworte „Mechatroniker Regio Berlin“ in die Suchleiste des Stellenmarkts eingeben.

man hat also eine gute Planbarkeit. Ich schätze generell die Flexibilität bei der Wahl der Urlaubs- und Vergütungsmodelle, die sind schon sehr gut.“

Das Kollegium an seinem Arbeitsplatz sei bunt gemischt, berichtet Marco Turni weiter. „Wir haben viele ältere Kollegen, von denen der Nachwuchs lernen kann. Sie geben ihr Wissen gerne weiter, wenn sie merken, dass ein junger Mensch Interesse hat.“ Noch so eine Sache, die er zu schätzen weiß.

## Zeit mit Familie schafft Ausgleich zur Arbeit

Um einen Ausgleich zur Arbeit zu haben, unternimmt Marco Turni gerne was mit seiner Familie und seinen Freunden. „Und natürlich nimmt unsere Tochter gerade viel Zeit in Anspruch“, sagt er. Für sein früheres Hobby, den Modellbau, sei dagegen nicht mehr so viel Zeit. „Wir haben 2017 ein altes Objekt gekauft und kernsaniert – das ist dann auch zu einer Art Hobby geworden“, schließt er lachend.

# Dichtere S-Bahn-Takte für Pendler:innen

## i2030-Bündnis treibt Planungen für Ausbau voran

Die Länder Berlin und Brandenburg haben eine Finanzierungsvereinbarung mit der Deutschen Bahn für weitere Teilmaßnahmen im Berliner S-Bahnnetz unterzeichnet. Für die dritte Tranche stehen rund 80 Millionen Euro Landesmittel zur Verfügung. Für alle drei Tranchen sind es nun insgesamt 147 Millionen Euro.

Der Netzausbau für mehr Verbindungen und Kapazitätserhöhungen ist zentraler Bestandteil des Infrastrukturprojektes i2030, in dem sich die Länder Berlin und Brandenburg, die Deutsche Bahn und der Verkehrsverbund Berlin-Brandenburg (VBB) zusammengeschlossen haben. Für die gesamte Hauptstadtregion sollen damit mehr und bessere Schienenverbindungen geschaffen werden.

Rund 35 infrastrukturelle Vorhaben gehören zum i2030-Maßnahmenpaket „Weiterentwicklung und Engpassbeseitigung im Berliner S-Bahnnetz“. Sie sind zur Bestellung zusätzlicher Verkehrsleistungen, zur Verbesserung der Betriebsqualität und für die Ausweitung des 10-Minutentakts erforderlich. Um diese Ziele zu erreichen, schlossen die i2030-Partner im Februar 2021 eine Sammelvereinbarung ab, die die finanzielle Absicherung der Planungen von der Vor- bis hin zur Genehmigungsplanung durch die Länder Berlin und Brandenburg regelt.

In dieser dritten Tranche wurden nun weitere sechs Teilmaßnahmen ergänzt und für einzelne Teilmaßnahmen aus der 1. und 2. Tranche der Planungsumfang bis zur Vorbereitung der Baudurchführung ausgeweitet. Für die noch offenen Teilmaßnahmen wird die Bildung weiterer Tranchen angestrebt.

## Mehr Züge im Netz, mehr klimafreundliche Mobilität

Die vertieften Planungen für den Großteil der verabredeten Maßnahmen der ersten und zweiten Tranche haben in der Zwischenzeit begonnen. Diese werden durch Ingenieurbüros erarbeitet, die im Rahmen von EU-weiten Vergabeverfahren gebunden werden.

Der Fokus der dritten Tranche liegt darauf, die Kapazitäten für zusätzliche Züge im Netz zu erhöhen. Durch neue Weichenverbindungen und zusätzliche Leit- und Sicherungstechnik können mehr Züge im vorhandenen Netz unterwegs sein. Weitere Schwerpunkte sind der Streckenausbau zur Ermöglichung eines 10-Minutentaktes auf der S1 zwischen Frohnau und Oranienburg und die Untersuchung der Erweiterung der Abstellanlage für S-Bahnzüge in Ahrensfelde.

### Die dritte Tranche umfasst folgende Teilmaßnahmen:

1. Streckenausbau Frohnau – Oranienburg
2. Erweiterung Abstellanlage Ahrensfelde
3. Kapazitätserhöhung Ostring
4. Kapazitätserhöhung Südring
5. Kapazitätserhöhung Nordkreuz
6. Kapazitätserhöhung Ostkreuz – Erkner

Streckenverlängerungen im S-Bahnnetz werden auch in weiteren i2030-Korridoren untersucht.

Mehr Informationen zum Projekt finden sich auf → [i2030.de](https://i2030.de)



# HVO statt Diesel

RE6 Prignitz-Express ist mit 90 Prozent weniger CO<sub>2</sub> unterwegs

Die Deutsche Bahn (DB) wird bis 2040 klimaneutral. Eine Schlüsselrolle bei der Senkung der CO<sub>2</sub>-Emissionen spielt der Ausstieg aus dem Diesel. Deshalb wird in der Neuruppiner Tankstelle für Regionalzüge jetzt der Biokraftstoff HVO getankt. Insgesamt 16 Züge fahren zwischen Berlin und Wittenberge ab sofort damit. Innerhalb des kommenden Jahres fließen auf der Linie RE6, dem Prignitz-Express, zunächst mehr als zwei Millionen Liter HVO.

Das Pilotprojekt haben DB, die Länder und der VBB Berlin-Brandenburg gemeinsam auf den Weg gebracht. Zur ersten Tankfüllung haben die Partner:innen sich auch gleich gemeinsam an der Zapfsäule vom grünen Kraftstoff – der übrigens eine farblose klare Flüssigkeit ist – überzeugt.



Infrastrukturminister Guido Beermann, VBB-Chefin Ute Bonde, DB Regio Nordost-Chef Carsten Moll und DB-Konzernbevollmächtigter für Berlin, Brandenburg und Mecklenburg-Vorpommern Alexander Kaczmarek (v. l. n. r.) vor einem Zug des Prignitz-Express.

HVO (Hydrotreated Vegetable Oils) besteht aus biologischen Rest- und Abfallstoffen und ist frei von Palmöl. Dadurch steht er nicht in Konkurrenz zur Nahrungs- und Futtermittelherstellung. Der Ersatz von herkömmlichem Diesel durch HVO spart bilanziell etwa 90 Prozent der CO<sub>2</sub>-Emissionen ein. Das verbessert

und dient der Nachhaltigkeit. Es handelt sich um eine Übergangstechnologie, auf lange Sicht ist die Elektrifizierung der RE6-Strecke geplant. Den Einsatz des Biokraftstoffs HVO realisierte DB Regio bereits auf Strecken in Bayern, Nordrhein-Westfalen, Hessen, Baden-Württemberg und Thüringen.

die Klimabilanz der bisher mit Diesel betriebenen Triebwagen, ohne die Fahrzeuge umbauen zu müssen.

Voll funktionsfähige Dieselszüge und Dieselloks, die aktuell noch auf nicht vollständig elektrifizierten Strecken fahren, müssen nicht vorzeitig in den Ruhestand gehen, sondern können klimafreundlich bis zum Ende ihrer Lebensdauer im Einsatz bleiben. Das ist deutlich klimafreundlicher, spart Ressourcen

„Um unsere ambitionierten Klimaziele zu erreichen, wollen wir die Antriebswende in unserem Land weiter vorantreiben und bis 2037 auf Dieselmotoren verzichten. Mit der heutigen ersten HVO-Tankstelle für den Schienenverkehr in Brandenburg wird ein wichtiges Zeichen für die Innovationskraft bei grünen Technologien gesetzt. Davon profitieren insbesondere unsere Regionalexpresslinie RE6 und damit die Landkreise Ostprignitz-Ruppin, Prignitz, Oberhavel und das Havelland.“

**Guido Beermann, Minister für Infrastruktur und Landesplanung des Landes Brandenburg**

„Mit dem Biokraftstoff HVO machen wir aus Dieselszügen Klimaschutzzüge, denn wir sparen gegenüber Diesel rund 90 Prozent der CO<sub>2</sub>-Emissionen ein. Im Regionalverkehr möchten wir uns auf immer mehr bisher nicht elektrifizierten Strecken vom Diesel verabschieden – in Brandenburg starten wir jetzt mit dem Prignitz-Express.“

**Carsten Moll, Vorsitzender der Region Nordost der DB Regio AG**

„Der VBB, aber auch ich persönlich bin ein großer Fan von Innovationen und kreativen Ideen, um den ÖPNV fit für die Zukunft zu machen. Dass jetzt Züge mit Frittenfett angetrieben werden – was den Tatsachen entspricht – finde ich einfach nur grandios! Wunderbar zu sehen, dass wir nun mit dem HVO-Biokraftstoff eine weitere Weiche für eine Mobilitätswende mit aktivem Klimaschutz stellen.“

**Ute Bonde, Geschäftsführerin Verkehrsverbund Berlin-Brandenburg (VBB)**

# RE66 mit Zusatzhalten ab 5. August

Mehr Doppelstockzüge zur Entlastung der Linie RE3 am Wochenende



Visualisierung: VektorVision

In Abstimmung mit dem Verkehrsverbund Berlin-Brandenburg und dem Land Brandenburg wird das Verkehrskonzept auf der Linie RE66 (Berlin – Angermünde) zum 5. August angepasst.

Wegen erschwerter Bedingungen beim Ausbau der Bahnstrecke von Berlin nach Szczecin (Stettin), unter anderem durch Kampf-mittelfunde, Lieferverzögerungen und Umweltsachverhalte, wird der Schienenersatzverkehr zwischen Angermünde und Szczecin (Stettin) bis auf Weiteres fortgeführt. Damit soll eine längerfristige Planbarkeit für die Fahrgäste erreicht werden. Zugleich wird es möglich, den Fahrplan der RE66 zwischen Angermünde und Berlin Gesundbrunnen anzupassen.

**RE66**

Ab 5. August werden die Züge der Linie RE66 zwischen Angermünde und Berlin Gesundbrunnen zusätzliche Halte in Melchow, Biesenthal und Rüdnitz einlegen. Wegen der hohen Streckenauslastung ist die Halteregelung nicht einheitlich, das bedeutet, je nach Uhrzeit unterschiedlich.

## Mehr Halte: RE66 hält in Melchow, Biesenthal und Rüdnitz

Zugnummer (Mo-Fr)	5801	5809		5805	5803
Zugnummer (Sa, So, Feiertage)	5811	5813	5815		
Gültigkeit	täglich 31.07. – 09.12.2023 nicht 01.08. – 04.08., 04.11. + 05.11., 02.12. + 03.12.2023	täglich 05.08. – 09.12.2023 nicht 04.11. + 05.11., 02.12. + 03.12.2023	Sa, So, Feiertage 05.08. – 09.12.2023 nicht 04.11. + 05.11., 02.12. + 03.12.2023	Fr 11.08. – 08.12.2023	Mo-Fr 07.08. – 08.12.2023
Angermünde	ab 07:00	11:01	16:21	18:17	20:46
Eberswalde Hbf	an 07:15	11:16	16:36	18:32	21:01
Eberswalde Hbf	ab 07:18	11:17	16:38	18:34	21:02
Melchow	ab 07:25	11:24	16:45	18:41	21:09
Biesenthal	ab 07:28	11:27	16:48	18:45	21:12
Rüdnitz	ab	11:31	16:53	18:49	21:16
Bernau (b Berlin)	an 07:35	11:35	16:57	18:54	21:20
Bernau (b Berlin)	ab 07:36	11:36	16:59	18:56	21:21
Berlin Gesundbrunnen	an 07:54	11:52	17:13	19:12	21:34

Zugnummer (Mo-Fr)	5800	5804	5802	5818
Zugnummer (Sa, So, Feiertage)	5812	5814	5816	
Gültigkeit	täglich 31.07. – 09.12.2023 nicht 01.08. – 04.08., 04.11. + 05.11., 02.12. + 03.12.2023	täglich 05.08. – 09.12.2023 nicht 04.11. + 05.11., 02.12. + 03.12.2023	täglich 05.08. – 09.12.2023 nicht 04.11. + 05.11., 02.12. + 03.12.2023	Fr 04.08. – 08.12.2023
Berlin Gesundbrunnen	ab 08:06	14:14	17:21	21:11
Bernau (b Berlin)	an 08:23	14:32	17:34	21:24
Bernau (b Berlin)	ab 08:24	14:34	17:35	21:25
Rüdnitz	ab	14:39		21:30
Biesenthal	ab	14:43	17:44	21:34
Melchow	ab			21:37
Eberswalde Hbf	an 08:38	14:51	17:51	21:43
Eberswalde Hbf	ab 08:39	14:52	17:52	21:45
Angermünde	an 08:55	15:07	18:07	22:00

## Mehr Platz: Doppelstockwagen an Wochenenden und Feiertagen

Zur Entlastung der stark nachgefragten RE3-Züge werden auf den Fahrten der RE66 ab 5. August an Wochenenden und Feiertagen Doppelstockwagen eingesetzt. Aus betrieblichen Gründen verkehren die Züge der RE66 dann in Angermünde dort, wo die Züge aus und nach Stralsund halten (Gleis 3 / Gleis 5).

Angeboten wird an Wochenenden und Feiertagen eine neue Fahrt der Linie RE66 um 16:21 Uhr von Angermünde über Eberswalde Hbf nach Berlin Gesundbrunnen, direkt vor dem stark nachgefragten RE3 von der Ostseeküste (Stralsund). Morgens aus Berlin heraus empfiehlt

sich für Fahrgäste nach Eberswalde und Angermünde der Zug der RE66 um 8:06 Uhr ab Berlin Gesundbrunnen. Von den zusätzlichen Kapazitäten profitieren auch Ausflügler in das Biosphärenreservat Schorfheide-Chorin, den Nationalpark Unteres Odertal und das NABU-Naturerlebniszentrum Blumberger Mühle.

### INFO

Die Fahrplandaten in der Reiseauskunft (→ [bahn.de](https://www.bahn.de) | → [vbb.de](https://www.vbb.de)) bzw. in den Apps (DB Navigator | VBB Bus&Bahn) wurden aktualisiert.

Mehr zum Bauprojekt auf → [bauprojekte.deutschebahn.com/p/angermuende-stettin](https://bauprojekte.deutschebahn.com/p/angermuende-stettin)

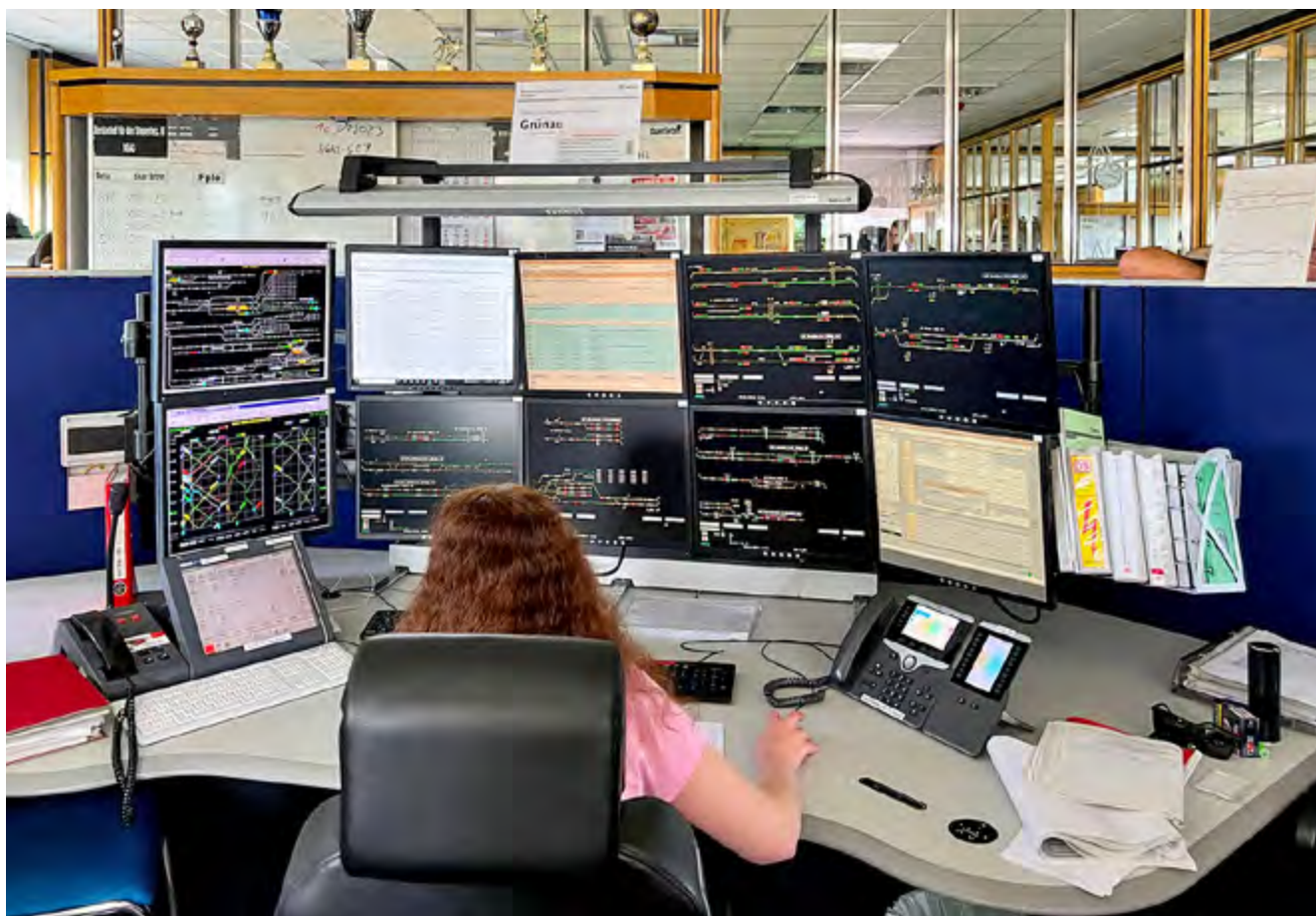

Fotos (5): Kristin Lübcke

# Wo das Herz der S-Bahn schlägt

Die Betriebszentrale in Halensee feiert ihren Dreißigsten

Sechs schwarze Bildschirme, eingefasst in weißen Kästen. Davor ein riesiges Bedientablett, auf dem die Fahrdienstleiter den Computern vor ihnen Befehle geben. „Vor 30 Jahren haben wir noch mit einer Art Kugelschreiber die Kommandos gedrückt: Start, Ziel, Verarbeiten – und dann war die Strecke frei für die S-Bahnzüge. Weichen und Signale waren gestellt“, erzählt Andreas Prüfert von DB Netz.

Seit 47 Jahren ist er bei der Bahn und hat die Geburtsstunde der Betriebszentrale in Halensee 1993 miterlebt. Was heute längst Normalität ist – ein Computer-Arbeitsplatz – war damals noch eine kleine Sensation. Plötzlich kann der Zugverkehr auf einem Bildschirm aus der Ferne überwacht werden, statt durch das Fenster eines Bahnhof-Stellwerks. Andreas Prüfert sitzt nicht mehr vor

Ort und schaut, ob die Gleise für die Züge frei sind – sondern ist kilometerweit weg. „Früher habe ich den Fahrgästen einfach mal was zugerufen oder den Lokführern zugewunken und war ganz nah dran am Betrieb und den S-Bahn-Zügen.“



Andreas Prüfert hat die Geburtsstunde der Betriebszentrale in Halensee als Fahrdienstleiter miterlebt.

## Eine aufregende Zeit

Die erste Strecke, für die er zusammen mit drei Kollegen in Halensee zuständig war, gehörte zur Stadtbahn und lag zwischen dem heutigen Hauptbahnhof und Westkreuz. „Gleich acht Telefone hatten wir, um den Verkehr zu managen“, erinnert sich Andreas Prüfert. „Das war ein ganz schöner Lärmpegel mit viel Geklingel, wenn die Kollegen uns Meldungen durchgegeben haben“, sagt er schmunzelnd. „Eine aufregende und stressige Zeit, aber auch eine schöne. Unser Ziel war es immer, unsere Fahrgäste schnell und sicher von A nach B zu bringen.“

Mit der wachsenden Metropole wächst auch die Betriebszentrale in Berlin-Halensee. Sie wird nach der Wende zum Herz des S-Bahn-Netzes. Mittlerweile sind hier 280 Mitarbei-





Archiv-Foto: Siemens Mobility GmbH

Vor 30 Jahren eine hochmoderne Ausstattung mit großem Bedientablett und dicken Röhrenmonitoren: So sah der erste Computerarbeitsplatz 1993 in der Betriebszentrale Halensee aus.



Der denkmalgeschützte Klinkerbau der Betriebszentrale S-Bahn Berlin entstand 1928 in der Zeit der „Großen Elektrisierung“, als die „Berliner Stadt-, Ring- und Vorortbahnen“ schrittweise mit Strom statt mit Kohle und Dampf betrieben wurden.

ter:innen im Einsatz. Insgesamt rollen in der Region fast 3.000 Fahrzeuge täglich über die Gleise – und legen so rund 33 Millionen Kilometer pro Jahr zurück: mehr als 823 Runden um die Erde.

Wer heute die Betriebszentrale betritt, dem leuchten aus Dutzenden Flachbildschirmen bunte Linien und Zeichen entgegen. Ein bisschen sieht es aus wie in einem futuristischen Cockpit. Die Symbole stellen die Bewegungen der Züge dar: Mithilfe der elektronischen Stellwerkstechnik (ESTW) können die Fahrdienstleiter:innen in Halensee jede Zugbewegung, alle Bahnübergänge und sämtliche Weichenstellungen überwachen und steuern. Dabei stehen sie in ständigem Kontakt mit den Lokführer:innen in den S-Bahnen.

### Fluglotsen für die Schiene

„Ein Fahrdienstleiter ist quasi ein Fluglotse für die Schiene“, erklärt Jens Hebbe, Leiter der Betriebszentrale. „Er sorgt mithilfe elektronischer Stellwerke dafür, dass die Züge sicher und möglichst pünktlich unterwegs sind – von der Starterlaubnis, dem Halt an bestimmten Signalen bis zum Überholen von anderen Fahrzeugen.“

Läuft alles rund im Betrieb, ist es meist ganz ruhig in den Räumen der Betriebszentrale. Kommt es zu einer Störung, ist höchste Konzentration

gefragt. „Dann musst du sofort zu 100 Prozent da sein und Entscheidungen treffen. Vorbereiten kann man sich darauf nicht“, so Mitarbeiter Denis Klar. Sind zum Beispiel Personen im Gleis, wird erstmal alles stillgelegt. Polizei und Rettungskräfte werden benachrichtigt. Manchmal sind es aber auch Tiere wie Schwäne oder Wildschweine, die den Verkehr zum Stocken bringen. Oder achtlos weggeworfene Gegenstände auf den Gleisen, vom E-Scooter bis zum Camping-Stuhl. Gibt es einen technischen Defekt, rücken die mobilen Instandhalter:innen aus. Schließlich soll die Fahrt schnellstmöglich wieder weitergehen. Damit sich die Züge bei einer Störung nicht stauen, müssen die Disponent:innen notfalls Fahrzeu-

ge umleiten oder sie aus dem Verkehr ziehen. „Genau für diese täglichen Herausforderungen sind die Mitarbeiter:innen ausgebildet und werden regelmäßig fortgebildet“, so Jens Hebbe.

### Strecke ohne Ende

Welche Strecke hält die Mitarbeiter:innen in Halensee besonders auf Trab? „Viel los ist meist auf der Ringbahn“, meint Denis Klar. In 60 Minuten umrunden die S-Bahnen auf der Strecke ohne Ende die City. „Da gibt es kaum zeitlichen Puffer bei Verspätungen oder Störungen.“ Und in Zukunft werden die Mitarbeiter:innen und Mitarbeiter der Betriebszentrale noch mehr zu tun bekommen: Bis voraussichtlich Ende 2026 soll das komplette S-Bahnnetz von Halensee aus per Mausklick gesteuert werden. Dafür muss überall moderne Technik im Netz verbaut sein. Jens Hebbe: „Neben der technischen Ausrüstung brauchen wir viele neue Kolleginnen und Kollegen bei uns im Team, um die Hauptstadt zu bewegen. Wir freuen uns über jede Bewerbung bei unserem Geburtstagskind. Am 23. September findet das nächste Recruiting-Event für Fahrdienstleiter:innen in Halensee statt, ganz nach dem Motto angucken, Eindrücke gewinnen und vor Ort bewerben.“ | Kristin Lübcke



Jens Hebbe ist Leiter der Betriebszentrale Halensee und sorgt gemeinsam mit seinen 280 Mitarbeiter:innen dafür, dass der S-Bahn-Verkehr in der Region Berlin-Brandenburg rund läuft.

KURZMELDUNGEN

**RE4: morgens direkt von Elsterwerda nach Berlin**

Erleichterung für Pendler:innen: Der VBB bestellt zur Verbesserung der Anbindung der Stadt Elsterwerda an Berlin während des Zeitraums der Baumaßnahmen zwischen Rangsdorf und Blankenfelde (Großprojekt Dresdner Bahn) eine umsteigefreie Verbindung im Frühberufsverkehr. Ab dem 7. August bis zum 10. November wird Montag bis Freitag ein Zug der Linie RE4 verlängert. Abfahrt um 4.54 Uhr in Elsterwerda-Biehla, Ankunft in Berlin Hbf um 6.52 Uhr. Als Zuführung verkehrt ein zusätzlicher Zug von Falkenberg (Elster) (ab 4.30 Uhr) über Bad Liebenwerda nach Elsterwerda-Biehla (an 4.47 Uhr).

**Zusätzlicher Zug vom 7. August bis 10. November, Montag bis Freitag:**

Falkenberg (Elster)		04:30
Bad Liebenwerda		04:40
Elsterwerda-Biehla	0	04:47
-----		
Elsterwerda-Biehla		04:54
Bad Liebenwerda		05:02
Falkenberg (Elster)	0	05:12
-----		
Falkenberg (Elster)		05:14
Jüterbog		05:55
Berlin Hbf	0	06:52
nach		Rathenow

**Vollsperrung Dresdner Hauptbahnhof**

Baubedingt wird der Dresdner Hauptbahnhof vom 25.08. (Fr) 4 Uhr bis zum 26.08. (Sa) 4 Uhr voll gesperrt. Dies hat Auswirkungen auf den gesamten Eisenbahnverkehr im Großraum Dresden. Die Züge der Linien RE15 und RE18 beginnen und enden am 25.08. (Fr) von ca. 5 Uhr bis ca. 22 Uhr in Coswig (b Dresden). Die Fahrt von und nach Dresden-Neustadt ist mit der S1 bzw. RE50 möglich. Bitte beachten: Im Abschnitt Dresden-Neustadt <> Dresden Hbf besteht Ersatzverkehr. Die Züge der Linie RB31 beginnen und enden vom 25.08. (Fr) ca. 5 Uhr bis 26.08. (Sa) ca. 1 Uhr in Dresden-Friedrichstadt. Es verkehrt Ersatzverkehr als Zu- und Abbringer zwischen Dresden Hbf und Dresden-Friedrichstadt. Zu baubedingten Einschränkungen kommt es auch auf den Strecken in Richtung Heidenau und Freital am gesamten Wochenende vom 25.08. (Fr) bis vsl. 28.08. (Mo).

**INFO** —————  
→ [bauinfos.deutschebahn.com](http://bauinfos.deutschebahn.com)

**BVG Muva kommt, wenn der Aufzug streikt**

Kostenlos für VBB-Ticket-Inhaber:innen



Foto:

Seit September letzten Jahres bietet der **BVG Muva Aufzugersatz** mobilitätseingeschränkten Personen aber auch

Personen mit Kinderwagen, Gehhilfen oder Seniorenmobilen eine barrierefreie Alternative, falls ein Aufzug an einem Bahnhof nicht verfügbar ist. Dieser Service kann innerhalb der Betriebszeiten der U- und S-Bahnen genutzt werden. Wer den BVG Muva Aufzugersatz nutzen möchte, braucht lediglich ein gültiges VBB-Ticket.

Zum Start wurde der Service auf der gesamten U-Bahnlinie U8, Teilen der U5 und den S-Bahnhöfen Attilastraße und Marienfelde angeboten. Seit dem Juni 2023 weitete die BVG den Service um weitere 25 Bahnhöfe aus.

Somit kann das Angebot künftig um die Bahnhöfe der U7 zwischen Südsterne und Karl-Marx-Straße als auch auf der U5 für Fahrten auf dem Abschnitt zwischen Hauptbahnhof und Biesdorf-Süd genutzt werden. Neu hinzugekommen sind außerdem die S-Bahnhöfe zwischen Jannowitzbrücke und Friedrichsfelde Ost beziehungsweise Karlshorst sowie Buckower Chaussee und Schichauweg.

BVG Muva kann bequem über die **BVG Muva-App** (Android oder iOS) oder telefonisch über das **VBB Call Center unter ☎ 030 256 55 555** gebucht werden. Der BVG Muva Aufzugersatz wird vom VBB bei telefonischen



Anfragen intensiv unterstützt und in den Bus- und Bahnbegleitservice des VBB integriert. Tipp: Jetzt für eine schnelle Buchung im Notfall registrieren!

**Bequem und barrierefrei ans Ziel**

Wenn der Aufzug zum Bahnsteig nicht funktioniert, fährt BVG Muva die Person zum nächstgelegenen Bahnhof mit Aufzug. Von dort kann die Fahrt mit der Bahn fortgesetzt werden. Befindet sich die Person auf dem Bahnsteig, so empfiehlt es sich zum nächsten Bahnhof mit Aufzug zu fahren und BVG Muva bringt die Person zum gewünschten Zielbahnhof wieder zurück.

Aktuell wird das Angebot im Bediengebiet getestet. Eine berlinweite Erweiterung ist in Planung.

**BVG Muva Aufzugersatz** und **Flexible Fahrt** fahren als eine smarte Erweiterung des Berliner Nahverkehrsangebots neben den Bussen und Bahnen. **BVG Muva Flexible Fahrt** ist 24/7 im Osten der Stadt mit Rufbussen auf Nachfrage unterwegs – das heißt unabhängig von Fahrplänen.

**INFO** —————  
Weitere Infos stehen unter → [BVG.de/BVG-Muva](http://BVG.de/BVG-Muva) zur Verfügung.

# Rad und Bahnfahrt clever kombinieren

## Deutschland-Ticket und Radmitnahme – worauf muss ich achten?

**Das Deutschland-Ticket ist die einfache und günstige Flatrate für den Nahverkehr: Ein Abonnement für 49 Euro im Monat abschließen und bequem durch ganz Deutschland reisen, so funktioniert moderne klimafreundliche Mobilität. Gerade in den wärmeren Jahreszeiten steht die Kombination Rad**

**und Bahn hoch im Kurs. Ob das Fahrrad für die sogenannte erste und letzte Meile des Weges dient oder für eine Ausflugstour ins Grüne genutzt wird, beim Thema Radmitnahme und Deutschland-Ticket gibt es einiges zu beachten. So klappt es mit der nachhaltigen Reisekette:**

### Die Tarifffrage: Welcher Fahrausweis ist der richtige?

Grundsätzlich ist die Fahrradmitnahme im Deutschland-Ticket nicht inbegriffen. Wer sein Rad mitnehmen möchte, braucht einen entsprechenden Fahrrad-Fahrausweis. Zur Auswahl stehen verschiedene Angebote, je nachdem, wie weit die Fahrt gehen soll, wo und wie häufig man fährt.

Für alle, die bundesweit unterwegs sein möchten: Das Deutschland-Ticket gilt bundesweit, die **Fahrradtageskarte Nahverkehr** des Deutschlandtarifverbundes auch. Sie kostet 6 Euro und berechtigt bundesweit zur Fahrradmitnahme für beliebig viele Fahrten in allen Zügen des Nahverkehrs (FEX, RE, RB und S-Bahn). Wer also ausgedehnte Touren auch außerhalb des VBB-Landes plant, ist damit bestens ausgestattet.

Wer im **VBB-Land** bleibt, hat die Wahl zwischen verschiedenen räumlichen und zeitlichen Geltungsbereichen: Es gibt Fahrrad-Fahrausweise für die Tarifbereiche **Berlin** und die kreisfreien Städte sowie für das **VBB-Gesamtnetz**. Sie sind als Einzel-fahrausweis, als 24-Stunden-Karte und als Monatskarte erhältlich.

### Fahrt planen, Hauptverkehrszeiten meiden

Die Fahrradmitnahme, insbesondere im Ausflugsverkehr aber auch im Berufsverkehr, kann nicht garantiert werden. Wer es sich aussuchen kann, fährt am besten außerhalb der Hauptverkehrszeiten (6 bis 10 Uhr und 14 bis 20 Uhr). Mit hohen Auslastungen ist auf den für Ausflugsfahrten interessanten Linien (besonders RE3 und RE5 zwischen Berlin, Müritz, Uckermark und Ostsee sowie auf der RE7) an den Wochenenden (Freitag-nachmittag, Samstagvormittag und Sonntagnachmittag) zu rechnen.

Eine nützliche Hilfe bei der Planung ist der Auslastungshinweis, den DB Regio in den Online-Fahrplanauskünften bietet: In den Details unterhalb der Fahrzeiten ist vermerkt, wenn eine Verbindung erfahrungsgemäß besonders stark nachgefragt ist oder es gegebenenfalls alternative Züge gibt.

### In gekennzeichnete Wagen steigen

Große Fahrradsymbole außen am Zug zeigen an, wo sich Mehrzweckabteile für die Fahrradmitnahme befinden.

### Bitte aufeinander Rücksicht nehmen

Die Radmitnahme im Zug erfordert Rücksicht, bitte beim Ein- und Ausstieg auf die anderen Reisenden achten. Während der Fahrt muss das Rad gesichert werden. Um Platz für alle zu schaffen, kann es sinnvoll sein, Gepäck und Satteltaschen abzunehmen.

### Entspannt anreisen und Leihräder testen

Gerade in den Sommermonaten kann es sein, dass Fahrgäste mit Fahrrädern aus Platzmangel nicht mehr mitgenommen werden können. Eine gute Alternative zum eigenen Rad ist das Leihrad vor Ort. An immer mehr Bahnhöfen können Fahrräder geliehen werden. Ausflügler:innen sparen sich damit alle Fragen rund um die Fahrradmitnahme im Zug. Radverleiher in Bahnhofsnähe lassen sich per VBB-Livekarte suchen → [vbb.de](https://vbb.de). In der App DB Ausflug sind bei Rad-touren lokale Verleiher vermerkt.

### Braucht kein Ticket: das Brompton-Faltrrad im Abo

Zusammengeklappte Falträder gelten als Handgepäck und werden kostenlos transportiert. Darum ist das neue Faltrrad-Abo von Brompton in Kooperation mit der Deutschen Bahn die ideale Ergänzung zum Deutschland-Ticket.

Für 41 Euro monatlich gibt es ein hochwertiges Brompton-Faltrrad frei Haus geliefert. Das Abo läuft zwölf Monate, Versicherung und halbjährlicher Servicecheck sind inbegriffen. → [deutschebahnconnect.com/faltrrad](https://deutschebahnconnect.com/faltrrad)

### VBB-Fahrausweise für Fahrräder im Preisüberblick (Auswahl):

	Berlin AB	Berlin ABC	Potsdam ABC	VBB-Gesamtnetz
Einzel-fahrausweis	2,20 €	2,80 €	2,20 €	3,80 €
24-Stunden-Karte	5,30 €	5,90 €	4,20 €	6,00 €
Monats-karte	12,00 €	15,00 €	12,00 €*	25,00 €

\* gilt für den Tarifbereich Potsdam AB

## WO SICH AN DER S-BAHN-LINIE S26 EIN ZWISCHENHALT LOHNT

# Aussteigen, bitte!

Entlang der S-Bahn-Linie 26 spannende Ausflugsziele entdecken

**Auf 30,4 Kilometern führt die S-Bahn-Linie S26 von der Stadt Teltow im Landkreis Potsdam-Mittelmark nach Waidmannslust im Berliner Bezirk Reinickendorf.**

**An 23 Bahnhöfen wird insgesamt gehalten, 51 Minuten dauert die Fahrt vom Start bis zum Ziel. Entlang der Strecke warten besondere Orte darauf, erkundet zu werden – vom Tierpark für die Kleinen bis zu pittoresken Hinterhöfen.**

**punkt 3 stellt in loser Folge Ausflugsziele vor.**

### S-Bf Waidmannslust

#### Tegeler Fließ

Eben noch mitten in der Großstadt – eine Viertelstunde später im Tegeler Fließ: Ein Spaziergang durch die Sümpfe, Wiesen und Moore des Tals ist ein ganz besonderes Erlebnis. Mit etwas Glück begegnen Ausflügler:innen tierischen Landschaftspflegern. In der Sommersaison stutzen in dem Naturschutzgebiet Wasserbüffel die Gräser. Tipp: Unter [→komoot.de/smarttour/23520](https://komoot.de/smarttour/23520) gibt es eine Ausflugstour mit ausführlicher Wegbeschreibung „Steg durch das Tegeler Fließ“.



Foto: Advaitadost / wikimedia.org

### S-Bf Teltow Stadt

#### Tiergarten Teltow

Auf Tuchfühlung mit Zwergkaninchen, Ziegen und Co. – im Tierpark in Teltow darf gestreichelt und gefüttert werden. Gleich gegenüber vom Eingang sind Shetland-Ponys zu Hause, über die sich kleine Pferdgeliebhaber:innen freuen. Auch Exoten wie Mini-Kängurus, Zebrafinken, Aras und Pfauen gibt es hier zu sehen. Mit Bobbycars können die Kids über das Gelände flitzen und sich auf dem Spielplatz austoben. [→tiergarten-teltow.de](https://tiergarten-teltow.de)



Foto: JACLOU/DJ / pixabay.com





Foto: Mike Hotel / flickr.com

### S-Bf Bornholmer Straße

#### Mauerweg

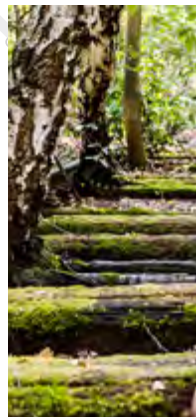
Ein Ausflug in die Geschichte Berlins kann man am S-Bahnhof Bornholmer Straße machen: Tausende Ost-Berliner:innen strömten hier an der „Bösebrücke“ in der Nacht vom 9. auf den 10. November 1989 in den Westteil der Stadt. Im Norden der Bornholmer Straße befindet sich heute der Mauerweg, der mit Zierkirschen gesäumt ist – ein Geschenk Japans zur Wiedervereinigung. → [berlin.de/mauerweg](https://berlin.de/mauerweg)

### Fahrplan-Steckbrief zur Linie

**S 26**

- Die S26 verkehrt im 20-Minutentakt und wird abschnittsweise durch die S25 auf einen 10-Minutentakt verdichtet.
- Auf dieser Linie wird kein Nachtverkehr angeboten.
- Am Wochenende fährt die S26 abweichend zwischen Teltow Stadt und Potsdamer Platz.



Foto: Teresa Lopez / flickr.com

### S-Bf Oranienburger Straße

#### Hinterhöfe

Wer am S-Bahnhof Oranienburger Straße aussteigt, steuert sofort auf Restaurants und Shops am Straßenrand zu. Im Kiez warten aber auch viele Hinterhöfe darauf, entdeckt zu werden. Zum Beispiel die begrünten Heckmann-Höfe – ein Ensemble aus dem 19. Jahrhundert mit Ateliers und Boutiquen. Sehenswert sind auch der kleine KunstHof, der Krausnickpark oder die Sophie-Gips-Höfe – pittoreske Schmuckstücke abseits der Straße. → [heckmannhoefe.de](https://heckmannhoefe.de)

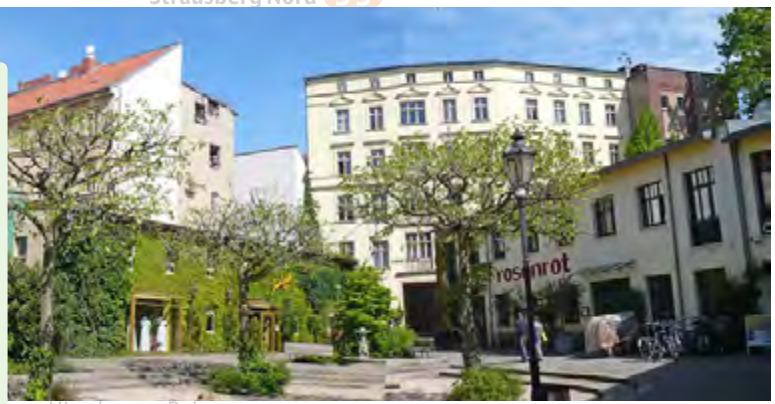
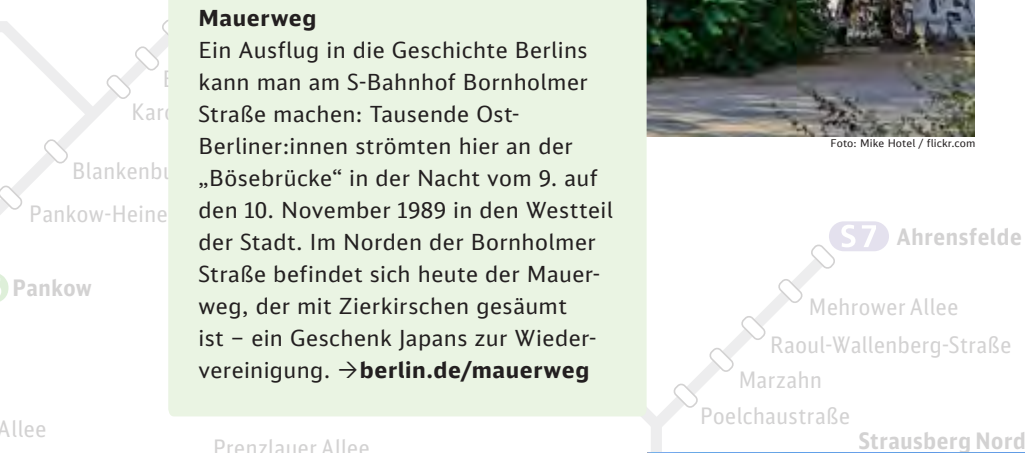

### S-Bf Priesterweg

#### Natur-Park Südgelände

Wilde Natur zwischen alten Gleisen: Wo einst Züge rangiert wurden, haben heute 30 Brutvögel und 350 Pflanzenarten eine Heimat gefunden. Wer sich auf eine Entdeckungsreise durch den Park macht, entdeckt überall Spuren längst vergangener Bahngeschichte. Zum Beispiel den roten Wasserturm, der bis Mitte des vergangenen Jahrhunderts schnaufende Dampfzylinder mit Wasser versorgt hat. Oder Schienen, Weichen, eine Drehscheibe und eine alte Dampflok. → [natur-park-suedgelaende.de](https://natur-park-suedgelaende.de)  
Tipp: Unter → [sbahn.berlin/ausfluege](https://sbahn.berlin/ausfluege) gibt es eine Ausflugstour mit ausführlicher Wegbeschreibung „Zwischen Natur und Technik – Die Südgelände-Tour“.



Foto: Konstantin Börner / Grün Berlin GmbH



Foto: Konstantin Börner / Grün Berlin GmbH

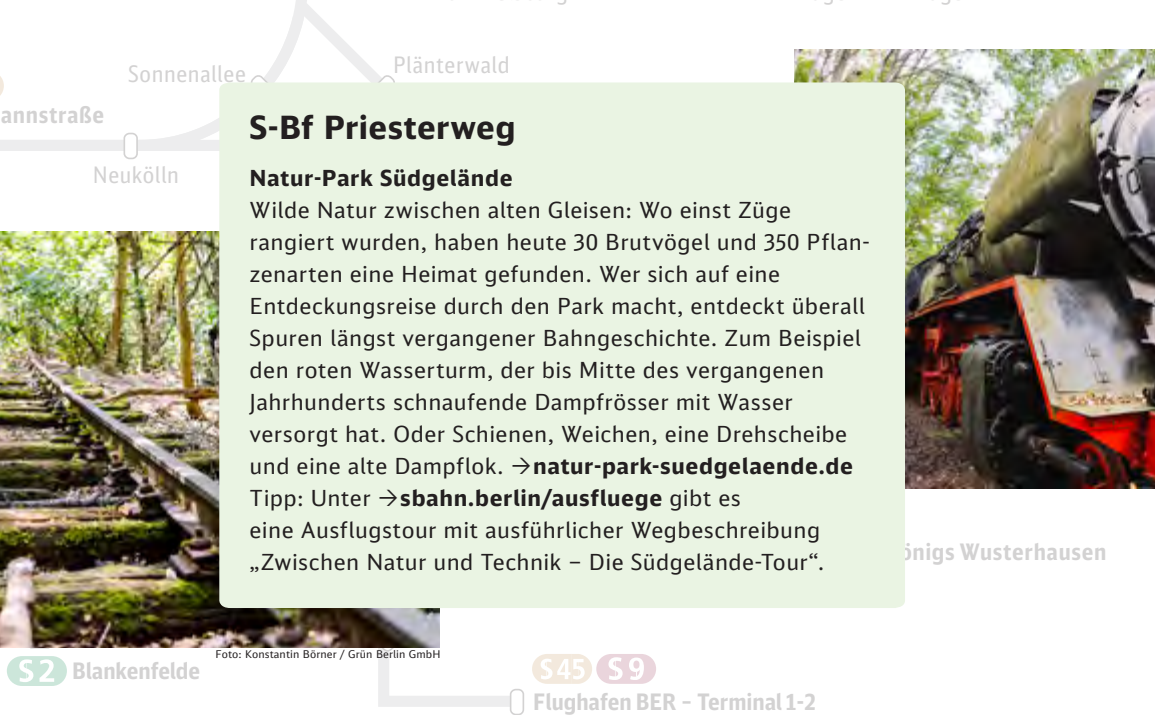

Ihr S-Bahn (+)

# Zwischen Wald und Wasser: von Erkner rund um den Flakensee



Foto: via reise verlag / Klaus Scheddet

Diese Tour entführt Sie nach Erkner. Sie lernen einen Poeten-Pfad kennen, erleben Schleusenromantik sowie die herrliche Natur rund um den Flakensee und kommen am Quell ewiger Liebe vorbei.

**Start / Ziel:** S-Bf Erkner **S3**  
**Länge:** ca. 11 km  
**Dauer:** ca. 4 Stunden

Ihr Ausflug rund um den Flakensee beginnt am S-Bahnhof Erkner. Verlassen Sie den Bahnhof über den Hauptaussgang und gehen Sie rechts durch die Unterführung bis zum Kreisverkehr. Nachdem Sie links in die Friedrichstraße eingeschwenkt sind, haben Sie rechter Hand von der Brücke einen Panoramablick auf den **Dämeritzsee 1**. Mitten durch den



Foto: via reise verlag / Klaus Scheddet

See verläuft die Grenze zwischen Berlin und Brandenburg. Am nördlichen Ufer gibt es eine naturbelassene Badestelle mit großer Liegewiese.

Folgen Sie nun weiter der Friedrichstraße, der Einkaufsmeile von Erkner. Zu Ihrer Rechten passieren Sie das

Rathaus, ehemals Sommersitz des Klavierfabrikanten Bechstein. Vor dem nächsten Verkehrskreisel erhebt sich die Genezareth-Kirche von 1897. Geradeaus erblicken Sie die leuchtend gelbe Villa Lassen mit dem Gerhart-Hauptmann-Museum, das allerdings derzeit wegen des Umbaus geschlossen ist.

Am Kreisverkehr führt die Tour links in die Fürstenwalder Straße und durch eine Bahnunterführung zur Brücke über die Löcknitz. Am Wegweiser dahinter biegen Sie links ab und folgen dem Theodor-Fontane-Weg, der durch dichten Mischwald ins drei Kilometer entfernte Woltersdorf führt. Auf der ersten Etappe wird der Weg von den Tafeln des **Waldpoesie-Pfads 2** begleitet. Zehn Stationen bieten einen Mix unterhaltsamer und naturkundlicher Texte. Sie stellen Bäume und zugleich Autoren vor, die sich von den verschiedenen Baumarten zu poetischen Werken inspirieren ließen.

Auf halbem Weg gelangen Sie an die **Badestelle am Flakensee 3**. Eine große, von Kiefern umrahmte Düne zieht sich von einem Hügel hinab bis zum Ufer. Der feine Sand und der flach ins Wasser abfallende Strand machen den Ort besonders beliebt bei Familien.

Bald darauf erreichen Sie die von alten Villen gesäumte Strandpromenade von Woltersdorf, an deren Ende Sie halbrechts in die Straße „An der Schleuse“ einbiegen.

Nach circa 150 Metern führen Stufen hinunter zur **Liebesquelle 4**.



Foto: via reise verlag / Klaus Scheddet

Ist hier der Quell ewiger Liebe? Dem Wasser dieser Quelle wurde einst eine besondere Wirkung zugeschrieben. Zwar ist sie längst versiegt und es fließt nur noch Leitungswasser aus dem Hahn, doch viele Woltersdorfer glauben fest daran, dass ihre geheimnisvollen Kräfte weiterwirken.

Gegenüber der Liebesquelle liegt das gleichnamige **Restaurant 5**, von dessen Terrasse sich ein Panoramablick auf die Boote, die die Woltersdorfer Schleuse passieren, bietet. Es lädt mit Essen, Kaffee, Kuchen oder Eis zu einer Pause ein (Mi-Sa 12–21 Uhr, So 12–19 Uhr).

## WEITERE TOUREN UNTER →SBahn.BERLIN/AUSFLUEGE

Von hier aus bietet sich ein Abstecher auf den 105 Meter hohen Kranichsberg an. Dazu nehmen Sie den Treppensteig 50 Meter rechts von der Liebesquelle, der in 20 Minuten durch den Wald zum **Aussichtsturm** auf dem **Kranichsberg** 5 führt.



Foto: via reise verlag / Klaus Scheddel

90 Stufen führen auf den hölzernen Turm. Der Aufstieg wird mit einem wunderschönen Blick über die Wälder und Seen der Umgebung belohnt. Entlang der Treppen im Turm erzählt eine Ausstellung von der heute vergessenen Filmstadt Woltersdorf (Sa, So, feiertags: 10–16 Uhr, Erwachsene 2 €, ermäßigt 1 €, Kinder ab 3 Jahre 0,50 €).

Wieder zurück von diesem Abstecher gehen Sie von der Liebesquelle an das Ufer des Sees und steuern links die Woltersdorfer **Schleuse** 6 an.



Foto: via reise verlag / Klaus Scheddel

Sie ist schon seit 1882 in Betrieb und verbindet den Kalksee mit dem Flakensee und damit auch mit der Spree. Mehrmals pro Stunde wird die blaue Zugbrücke hochgeklappt, und eine Parade von meist kleinen Booten durchquert die Schleuse.

Hinter der Schleusenbrücke passieren Sie die Haltestelle der **Woltersdorfer Straßenbahn** 7,



Foto: via reise verlag / Klaus Scheddel



Karte: terra press

die seit 1913 zwischen der Woltersdorfer Schleuse und dem S-Bahnhof Rahnsdorf fährt. Die restaurierten Waggons, die heute über die Schienen rumpeln, stammen aus den 1960er-Jahren.

Weiter führt die Tour von der Schleusenstraße links in die Bergstraße und an deren Ende rechts in die Werderstraße. Vorbei an teils alten Villen gelangen Sie am Ende links in die Hans-Knoch-Straße, die in die Gartenstraße übergeht.

Nach wenigen Metern schwenken Sie links in den Weg „Am Steg“ ein. Wo dieser endet, führt eine Treppe hoch zur Straße, die Woltersdorf mit Erkner verbindet. Dort biegen Sie linker Hand in den Rad- und Fußweg ein. Wenige Meter hinter dem Gasthof „Klabautermann“ lenken Sie wiederum links auf einen Weg in den Wald ein. An einer Häusergruppe mitten im Wald halten Sie sich links und folgen danach dem sich links öffnenden Weg. Nachdem Sie rechter Hand einen

Campingplatz passiert haben, erreichen Sie geradeaus das Ufer des Flakensees.

Ab hier führt ein malerischer Weg am Seeufer entlang bis nach Erkner. Wo der Weg endet, gehen Sie rechts und gleich wieder links zur Bahnhofstraße. Auf dem Gelände gegenüber können Sie alte S-Bahn-Fahrzeuge erblicken – der „Verein Historische S-Bahn e. V.“ hat hier seinen Sitz. Linker Hand erreichen Sie nach wenigen Metern den S-Bahnhof Erkner.

### Tour fürs Smartphone

Der GPS-Track für diese Tour steht unter →**sbahn.berlin/ausfluege** zum Download zur Verfügung. Mit Hilfe einer geeigneten App können Sie bei aktivierter Ortungsfunktion jederzeit sehen, wo Sie sich befinden und so dem vorgeschlagenen Weg bequem folgen.

Familienausflug zum Ziegeleipark Mildenberg

# Abenteuerland an der Havel

**Multimediale Ausstellungen zur Ziegelei- und Technikgeschichte, spannende Führungen, Bahnfahrten, eine große Spielwiese mit Kleintierzoo und vieles, vieles mehr – das bietet der Ziegeleipark Mildenberg im Ruppiner Seenland. Er ist ein Industrie- und Technikmuseum gelegen im Herzen der Zehdenicker Tonstichlandschaft direkt an der Havel, eine Stunde nördlich von Berlin.**

Auf einer Fläche von insgesamt 40 Hektar wird die Geschichte der Ziegelindustrie erklärt. Groß und Klein können sich durch die alten authentischen Ringöfen und Maschinenhallen bewegen, selber bauen, kurbeln, stapeln, drücken, schauen und vor allem hören und fühlen, wie die Maschinen damals durch die Hallen dröhnten. An den alten Streichtischen unter den Trockenschuppen können kleine und große Besucher:innen selbst Ziegel formen („streichen“) und diese als Andenken mitnehmen oder im Ziegeleipark trocknen und zum Feldbrandofenfest im Herbst brennen lassen.

Erlebnisreich sind auch die Fahrten mit den Feldbahnen: Das ist Industriekultur hautnah! Die Ziegeleibahn führt vorbei an Ringöfen, ehemaligen Zieglerkasernen, einer Halle mit Feldbahnsammlung und sogar mitten durch die alte Ziegelei Stackebrandt mit einer betriebsfähigen Dampfmaschine. Bei einer Fahrt mit der Tonlorenbahn können Familien zudem die Idylle des Naturparks Uckermärkische Seen genießen. An ausgewählten Wochenenden in der Saison wird der Zug sogar von einer Dampflok gezogen.

Kinder können den Ziegeleipark ebenso auf eigene Faust entdecken. Bei einer Schatzsuche finden sie dabei geheime Zeichen im ganzen Park,



Eine Attraktion im Ziegeleipark ist der Wasserspielplatz.

Foto: Ziegeleipark Mildenberg / Tom Schweers



Geschichte pur lässt sich mit den alten Zügen erleben.



Unterwegs mit der Ziegeleibahn.

Fotos (2): ZP MB / Alexander Kodow (mitte) / Susanne Wernicke (unten)

entschlüsseln einen Code und öffnen schließlich eine Schatzkiste. Für die Großen gibt es hingegen die Ziegeleiparkrallye und für die Eltern eine GPS-Rallye. In den Ferien haben Kinder außerdem die Möglichkeit, auf einer echten Feldbahnlok selber das Steuer in die Hand zu nehmen und ihren Ziegeleibahn-Führerschein zu machen. Zudem kann man eine Spritztour mit

dem Go-Kart, auf dem Schienenfahrad oder dem Laufrad unternehmen.

Zum Toben lädt darüber hinaus die große Abenteuerspielwiese mit zwölf Meter hoher Rutsche, Riesenschaukeln und dem Labyrinth ein. Auch

der Kleintierbereich sorgt für tierische Unterhaltung.

Gemütliche und erholsame Stunden im Grünen lassen sich prima an der Badestelle oder auf der Picknickwiese mit Grillplatz verbringen.

Kurzum: Der Ziegeleipark Mildenberg ist ein wahres Abenteuerland – direkt an der Havel. Von hier aus lässt es sich auch noch bestens in See stechen oder anlegen bei einer Tour mit dem Hausboot.

## INFO

→[ziegeleipark.de](http://ziegeleipark.de)

Öffnungszeiten: bis 8. August, dann wieder ab 24. August bis 5. November tägl. 10-18 Uhr  
Anfahrt: **RE5** bis Bf Gransee, an Wochenenden, Feiertagen und in den Ferien fährt der **BUS 854** vom Bf Gransee zum Ziegeleipark und zurück.

Weitere Infos: →[reiseland-brandenburg.de](http://reiseland-brandenburg.de)

Viele weitere Ausflugstipps gibt es auf →[reiseland-brandenburg.de](http://reiseland-brandenburg.de)



Wege übers weite Land

## Neue Wanderbroschüre der Prignitz

Wer ungefilterte Natur erleben möchte, findet in der Prignitz beim Wandern unterwegs auch seltene Pflanzenarten, eine vielfältige Vogelwelt und Wildtiere aller Art. Die neue Wanderbroschüre „Wandern in der Prignitz“ ist gefüllt mit Informationen rund um das Brandenburger Naturparadies und sie präsentiert jetzt auch drei neue Wege. So können die Besucherinnen und Besucher auf dem Auenpfad „Lug ins Land“ rund um die Hansestadt Havelberg auf Entdeckungstour gehen. Der Rundwanderweg „Auenwildnis“ rund um

die Deichrückverlegung bei Lenzen verspricht außergewöhnliche Sichtweisen auf das Naturschutzgroßprojekt „Lenzener Elbtalaue“. Auf dem Elbdeich, über einen alten Fährdamm hinweg und entlang eines ehemaligen Grenzturmes, führt



der Weg mitten durch das Biosphärenreservat Flusslandschaft Elbe.

Informationen gibt es auch zum Pilgerweg „Annenpfad“ rund um das Kloster „Stift zum Heiligengrabe“ sowie den Pilgerweg von Berlin bis zur Wunderblutkirche in Bad Wilsnack. Wer gerne „tierisch“ wandern möchte: Elbtal-Alpaka und der Alpakahof in Rambow bieten entsprechende Möglichkeiten. Die Broschüre gibt es kostenfrei zum Herunterladen sowie bequem nach Hause bestellt unter → [dieprignitz.de/prospekt](https://dieprignitz.de/prospekt), per E-Mail an ✉ [info@dieprignitz.de](mailto:info@dieprignitz.de) oder telefonisch unter ☎ 03876 30741920.

### INFO

→ [dieprignitz.de/wandern](https://dieprignitz.de/wandern)

Glamping im Lausitzer Seenland

## Tolle Plätze für den Spätsommer

Bett statt Isomatte, Terrasse statt Wiese, Küche statt Gaskocher: Glamping ist ein Naturerlebnis mit etwas mehr Komfort und Glanz. Freunde ausgefallener Unterkünfte

werden in Brandenburg unter anderem auch im Lausitzer Seenland fündig. Vom Safarizelt bis zum Tiny House auf Stelzen gibt es hier jede Menge Möglichkeiten für einen

Camping-Aufenthalt der besonderen Art. So kann man beispielsweise Zelten mit dem Komfort eines Hotelzimmers.

Das geht am Gräbendorfer See im Camp „raus und gut: casel“, das auch noch zum Spreewald gehört. Von der Sonne geschützt stehen dort 41 Luxuszelte in einem Wald aus Birken- und Kiefernäbäumen. Zur Wahl stehen die „Tipi Suite“ für zwei Personen und die „Panorama Suite“ für vier Personen. Neben bequemen Betten machen ein Kühlschrank, Stromanschluss sowie eine Holzterrasse mit Gartenmöbeln den Wohlgefühlcharakter aus. Zum Kochen treffen sich die Glamper in der Outdoorküche. Die Hängematten-Lounge lädt zum Lesen und Entspannen ein, der kleine Strand zum Baden. Vor Ort können auch SUP-Boards für Ausflüge auf dem See ausgeliehen werden.



Raus und gut – am Gräbendorfer See

Foto: Gesellschaft für Premiumcamping mbH

### INFO

→ [lausitzerseenland.de](https://lausitzerseenland.de)

# 15 Jahre, 15 Euro, einfach stabil!

Wenig aufzahlen und weiter fahren mit dem VBB-Freizeit-Ticket

**In den Sommerferien lohnt es sich, mal wieder an alte Bekannte zu denken, zum Beispiel an das VBB-Freizeit-Ticket. Es vergrößert den Aktionsradius für Schüler:innen sowie Azubis und ist die ideale Ergänzung für alle, die gerne mal auf ausgedehnte Ausflugstouren in ganz Berlin und Brandenburg gehen. Vor mehr als 15 Jahren – am 1. April 2008 – eingeführt, hat sich weder an den Eckdaten noch am Preis etwas verändert:**

Alle Schüler:innen und Auszubildenden, die bereits Monatskarten, Jahreskarten, Jahresabonnements oder gültige Schüler:innen-Fahrausweise besitzen, können diese für einen ganzen Monat und nur 15 Euro auf das gesamte Netz in Berlin und Brandenburg erweitern. Mit dem VBB-Freizeit-Ticket können dann alle Linien genutzt werden – einschließlich des Eisenbahn-Regionalverkehrs, der S- und U-Bahn, der Straßenbahn, Busse und Fähren.

## In ganz Berlin und Brandenburg unterwegs

Das Besondere daran: In den Schulferien sowie an Feiertagen und Wochenenden gilt es den ganzen Tag lang. Ansonsten sind Schüler:innen und Auszubildende damit montags bis freitags ab 14 Uhr günstig in ganz Berlin und Brandenburg unterwegs. Das VBB-Freizeit-Ticket kann mit Gültigkeit von jedem Tag an oder für den Kalendermonat ausgegeben werden. Gerade Berliner Schüler:innen, die mit ihrem Ticket kostenlos im Bereich Berlin AB unterwegs sind, erhalten so ein günstiges Upgrade, das sich auch schon für ein paar Fahrten zu Badestellen im Umland lohnt.

### INFO

Monatspreis für das VBB-Freizeit-Ticket (gilt im gesamten VBB-Netz): 15 €  
Erhältlich überall, wo es VBB-Fahrausweise gibt.  
→ [VBB.de](https://www.vbb.de)

## Und wo soll es hingehen?

### Waldbad Templin – wer rutscht am schnellsten?

Das Strandbad liegt wunderschön direkt am Templiner See und bietet das perfekte Badevergnügen für alle, die aktiv werden wollen. Beim Beachvolleyball, auf dem Tretboot oder bei der Bananenfahrt können Besucher:innen sich so richtig austoben. Ein Highlight ist die Großwasserrutsche mit automatischer Zeitmessung. Geöffnet ist täglich 9 bis 20 Uhr, Schüler:innen und Azubis zahlen 2 € Eintritt.

→ [swp-potsdam.de/de/baeder/waldbad-templin](https://swp-potsdam.de/de/baeder/waldbad-templin)

Templiner Straße 110, 14473 Potsdam

Anfahrt: Potsdam Hbf **RE1** **RB20** **RB21** **RB22** **RB23** **S7**

weiter mit **BUS 607** bis Potsdam, Forsthaus Templin



Foto: Stadtwerke Potsdam

### Wasserski oder Wakeboard? Das ist hier die Frage

Im MAGIX Wake- & Freizeitpark Großbeeren gibt es während der Sommerferien die Auswahl zwischen Schnupperstunden und fünftägigen Ferienkursen. Wer also bereit für ein neues Sommerhobby ist, kann hier die Grundlagen erlernen. Einfach mal für eine Stunde ausprobieren, wie es ist, von der Seilbahn gezogen übers Wasser zu gleiten, geht natürlich auch. Ausstattung zum Ausleihen ist vorhanden und wer sich einfach nur abkühlen mag, geht ins zugehörige Freibad, Eintritt ab 3,50 €. Eine Stunde Seilbahn (Freibad inklusive) ab 20 €.

→ [wakeboarding-berlin.de](https://wakeboarding-berlin.de)

Bahnhofstraße 49, 14979 Großbeeren

Anfahrt: Bf Großbeeren **RE3** und 1,2 km Fußweg

### Paddeln im Spreewald – ein echtes Naturerlebnis

Expedition in den Südosten Brandenburgs: Für Outdoor-Enthusiast:innen und Naturfans ist eine Paddeltour durch den Spreewald genau das Richtige. Im Biosphärenreservat lebt eine reiche Tier- und Pflanzenwelt. Das weit verzweigte Netz aus Fließ- und Kanälen lässt sich vom Kajak oder Kanu aus wunderbar entdecken.

Die ausführliche Beschreibung einer Tour inklusive Tipps für Anreise und Bootsverleih gibt es in der App DB Ausflug: „Glücksmomente im blauen Labyrinth – Kanuwandern im Spreewald“

→ [dbausflug.de](https://dbausflug.de)

Anfahrt: Bf Lübbenau (Spreewald) **RE2** **RE7**

# Hier spielt die Zukunft

Festival vom 4. bis 27. August im Konzerthaus Berlin

 Young Euro Classic bringt auch diesen Sommer wieder die besten Jugendorchester der Welt nach Berlin. Vom 4. bis 27. August präsentieren sich 16 Orchester und zwei Bigbands aus Asien, Kuba, den USA und vielen europäischen Ländern.

Ein ganz besonderer Höhepunkt ist das Festival im Festival „Courage in Concert“

(19. bis 22. August), bei dem junge Musiker:innen aus der Ukraine sowie drei „Nachbarländern des Krieges“ (Estland, Georgien und Usbekistan) nach Berlin kommen – der Name dieses Schwerpunkts ist Programm: Musik macht Mut.

Für den musikinteressierten Nachwuchs gibt es am 13. August den beliebten Kindertag, der mit seinen Mitmachangeboten und Workshops



Foto: MUTESOUVENIR / Kai Blenert

Kinder und Jugendliche zum spielerischen Eintauchen in die Musik einlädt.

## INFO

→ [young-euro-classic.de](http://young-euro-classic.de)

Konzerthaus Berlin

Gendarmenmarkt, 10117 Berlin

Bf Friedrichstraße **RE1 RE2 RE7 RE8**

**RB23 S1 S2 S25 S26 S3 S5 S7**

**S9 U6**

U-Bf Stadtmitte **U2 U6**

ANZEIGE

## WIR BAUEN FÜR SIE

Zwei Haustypen mit Spitzdach

**MUSTERHAUS**



**KLEIN aber MEIN**  
10 m x 5 m

- im landschaftlich schön gelegenen Odertal
- 10 km südlich von Angermünde und 60 km nördlich von Berlin entfernt
- beide Städte mit super Bahnanbindungen in alle Richtungen
- von Bodenplatte bis Dach – nach Ihrem Wunsch und unserer Bauorganisation

Ich nehme gern Ihre Bauanfragen entgegen.

**Ute Betker | Tel. 0152 34669191**

**MUSTERHAUS**



**DAS FAMILIENHAUS**  
9 m x 9 m

Information & Reservierung

Telefon +49 (0)331 2755 88 99

→ [potsdamtourismus.de](http://potsdamtourismus.de)



Ferien in Potsdam

## Mit Kindern die Stadt entdecken

**O**hne Frage, in Potsdam gibt es für Kinder allerlei spannende Orte zum Entdecken und Lernen, Entspannen und Spielen. Die Innenstadt von Potsdam kann man sich wunderbar auch mit kleinen Füßen erschließen. Bei einer Kinderführung, begleitet durch einen unserer Potsdam-Experten, erfährt man spannende Sachen und sieht die Stadt gleich mit anderen Augen. Ein Besuch in einem der 16 Schlösser entführt in vergangene Zeiten und lässt Geschichte lebendig werden. Im Marmorpalais führt sogar ein Schlossdrache durch königliche Gemächer. Das Naturkundemuseum, die Biosphäre Potsdam oder das Extavium versprechen einprägsame Momente, die die Sinne berühren und schönste Ferienerinnerungen schaffen. So macht Potsdam auch bei wechselhaften Wetter Spaß!



Foto: TMB / Julia Nimke

**D**ie weitläufigen Anlagen von Park Sanssouci oder Park Babelsberg kann man wunderbar mit einer digitalen Schnitzeljagd erkunden. Die Havel lockt Nachwuchskapitäne zu Bootstouren aufs Wasser und an warmen Tagen zum Planschen und Schwimmen ins kühle Nass.

.....  
Noch viel mehr tolle Tipps für die Ferien in Potsdam gibt es auf  
→ [potsdamtourismus.de/familien](http://potsdamtourismus.de/familien)

## Ihr S-Bahn (+)

# Eine einzigartige Zeitreise

„TimeRide GO!“ lässt Geschichte mit Virtual Reality lebendig werden

Gewinnspiel\*

„TimeRide GO!“ ist ein emotionaler Virtual-Reality-Stadtrundgang durch die dramatische Geschichte Berlins im 20. Jahrhundert. Ein persönlicher Guide führt die Teilnehmer:innen auf der rund 90-minütigen Tour zu den



Foto: TimeRide

zentralen Schauplätzen des 20. Jahrhunderts. An ausgewählten Stationen wird eine mobile VR-Brille aufgesetzt, um hautnah zu erleben, wie dieser Ort einst ausgesehen hat – der perfekte Früher-Heute-Vergleich. Vor den Augen der Zuschauer:innen erwachen das preußische Berlin und die Goldenen Zwanziger mit ihren legendären Lichtspielhäusern zu neuem Leben. Wie fühlt es sich an, im Grenzstreifen des geteilten Berlins zu stehen und dank der mobilen VR-Brillen 1989 live beim Fall der Mauer dabei zu sein?

Mit „TimeRide GO!“ erlebt man eine einzigartige Zeitreise, die das Publikum mitten in die Geschichte katapultiert.

**(+) Ihr S-Bahn-Plus:** Die S-Bahn Berlin verlost 6 x 2 Tickets für eine Zeitreise mit TimeRide an einem Termin der eigenen Wahl im TimeRide Berlin. Kennwort: „TimeRide“

→ [timeride.de/berlin](https://timeride.de/berlin)

TimeRide

Zimmerstraße 91, 10117 Berlin

U-Bf Kochstraße **U6**

# Wunderbar leichtfüßige Inklusion

Pfefferberg Theater lädt zu „Parieté“ mit einzigartigem Showprogramm

Gewinnspiel\*

Die „Parieté“ auf dem Pfefferberg Berlin ist eine Show ohne Gleichen, einzig und allein für diesen Abend konzipiert – zum nunmehr siebten Mal lädt die „Parieté“ zu diesem exklusiven Gala-Event. Exklusiv? In jedem Fall!



Foto: Yan Revazov

Denn zum Showprogramm, das um 18.30 Uhr beginnt, gehören auch artistische und musikalische Darbietungen auf dem gesamten Gelände. Dazu lockt ein erlesenes Buffet aus der Küche der Schankhalle Pfefferberg. Inklusiv? Ganz bestimmt. Weil es der „Parieté“ einfach gelingt, Inklusion auf wunderbar leichtfüßige Weise zu verwirklichen. So treten unter der Regie des international arbeitenden Choreographen Giorgio Madia Künstler:innen aus aller Welt mit und ohne Beeinträchtigung auf, allesamt

Profis aus den unterschiedlichsten Bereichen.

**(+) Ihr S-Bahn-Plus:** Die S-Bahn Berlin verlost 2 x 2 Tickets für „Parieté“ am 1. September im Pfefferberg Theater, Einlass auf das Gala-Gelände um 18.30 Uhr, Beginn der Bühnenshow II um 21.15 Uhr. Kennwort: „Parieté“

→ [pariete-berlin.de](https://pariete-berlin.de)

Pfefferberg Theater

Schönhauser Allee 176, 10119 Berlin

U-Bf Senefelder Platz **U2**

# Pretty in Pink

Madame Tussauds begrüßt neue Wachsfigur von Harry Styles

Vorteilspreis

Ein ganzes Jahrzehnt, nachdem Harry Styles zum ersten Mal mit seinen ehemaligen Bandkollegen von „One Direction“ in Wachs verewigt wurde, ist nun eine von weltweit sieben brandneuen Figuren des britischen Superstars



Foto: Madame Tussauds Berlin

im Madame Tussauds Berlin zu sehen. Getreu dem Motto „Pretty in Pink“ ist die Figur von Kopf bis Fuß in Rosa und Pink gehüllt. Das Outfit ist eine Replik seines ikonischen Gucci-Looks, den er bei seiner Show auf dem Coachella 2022 trug. An der Herstellung der Figur waren insgesamt 18 Künstler:innen über einen Zeitraum von sieben Monaten beteiligt.

**(+) Ihr S-Bahn-Plus:** Ermäßigte Eintrittskarten für Madame Tussauds Berlin sind in allen Kundenzentren und an den Fahrausweisautomaten

der S-Bahn Berlin sowie auf → [shop.sbahn.berlin](https://shop.sbahn.berlin) erhältlich.

Madame Tussauds Berlin	Einzelpreise Tageskasse	S-Bahn-Vorteilspreis
Erwachsene (ab 15 Jahre)	29,50 €	23,80 €
Kinder (3-14 Jahre)**	22,00 €	18,30 €*

\* bis 31.07.2023: 17,00 €

\*\* Kinder unter 3 Jahren haben freien Eintritt. Kinder unter 15 Jahren erhalten nur in Begleitung eines volljährigen Erwachsenen Einlass. Hinweis: Pro Person muss ein kostenloses Zeitfenster auf der Webseite von Madame Tussauds reserviert werden.

→ [madametussauds.com/berlin](https://madametussauds.com/berlin)

Madame Tussauds

Unter den Linden 74, 10117 Berlin

S+U-Bf Brandenburger Tor **S1 S2 S25**

**S26 U5**

\* Für alle Gewinnspiele gelten folgende Teilnahmebedingungen: Wer gewinnen möchte, beteiligt sich im Internet unter → [sbahn.berlin/gewinnspiele](https://sbahn.berlin/gewinnspiele) oder sendet eine Postkarte mit dem Kennwort an die S-Bahn Berlin, Elisabeth-Schwarzhaupt-Platz 1, 10115 Berlin. Teilnahmeschluss ist der 19. August 2023 (Datum des Poststempels). Gewinnspielteilnahme erst ab 18 Jahren. Eine Barauszahlung oder Umtausch des Gewinns ist nicht möglich. Der Rechtsweg ist ausgeschlossen. Ihre persönlichen Daten werden nur für das Gewinnspiel genutzt. Wenn es zur Abwicklung eines Gewinnspiels notwendig ist, werden Vor- und Nachname der Gewinnenden an den Preissponsor übertragen. Die Gewinnenden werden schriftlich benachrichtigt. Eine Teilnahme über Dritte, insbesondere Gewinnspielservice-Anbieter, ist ausgeschlossen.



## Baumaßnahmen und Fahrplanänderungen



# Brückenbalkensanierung in Treptower Park

Vom 27.07. (Fr) 22 Uhr bis 07.08. (Mo) 1:30 Uhr Pendelverkehr in zwei Abschnitten

Am Treptower Park wird intensiv gebaut. Auf der Spreebrücke werden Brückenbalken gewechselt, gleichzeitig finden Kabeltiefbauarbeiten und Vegetationsarbeiten statt, darum kommt es zu folgenden Einschränkungen:

**Im 1. Bauzeitraum vom 27.07. (Fr) 22 Uhr bis 04.08. (Fr) 22 Uhr** (→ Grafik) besteht zwischen Baumschulenweg <-> Treptower Park S-Bahn-

Pendelverkehr im 15-Minutentakt und zwischen Neukölln <-> Treptower Park im 20-Minutentakt. Die Ringbahnlinien S41/S42 sind mit S46 und S47 in Südkreuz verknüpft, im Abschnitt Treptower Park <-> Greifswalder Straße kann nur ein 10-Minutentakt angeboten werden. → Seite 24 <sup>11</sup>

**Im 2. Bauzeitraum vom 04.08. (Fr) 22 Uhr bis 07.08. (Mo) 1:30 Uhr** besteht zwischen Baum-

schulenweg <-> Treptower Park S-Bahn-Pendelverkehr im 15-Minutentakt und zwischen Neukölln <-> Treptower Park Ersatzverkehr mit Bussen. Die Ringbahnlinien S41/S42 sind mit S46 und S47 in Südkreuz verknüpft, im Abschnitt Treptower Park <-> Greifswalder Straße kann nur ein 10-Minutentakt angeboten werden. → Seite 25 <sup>12</sup>

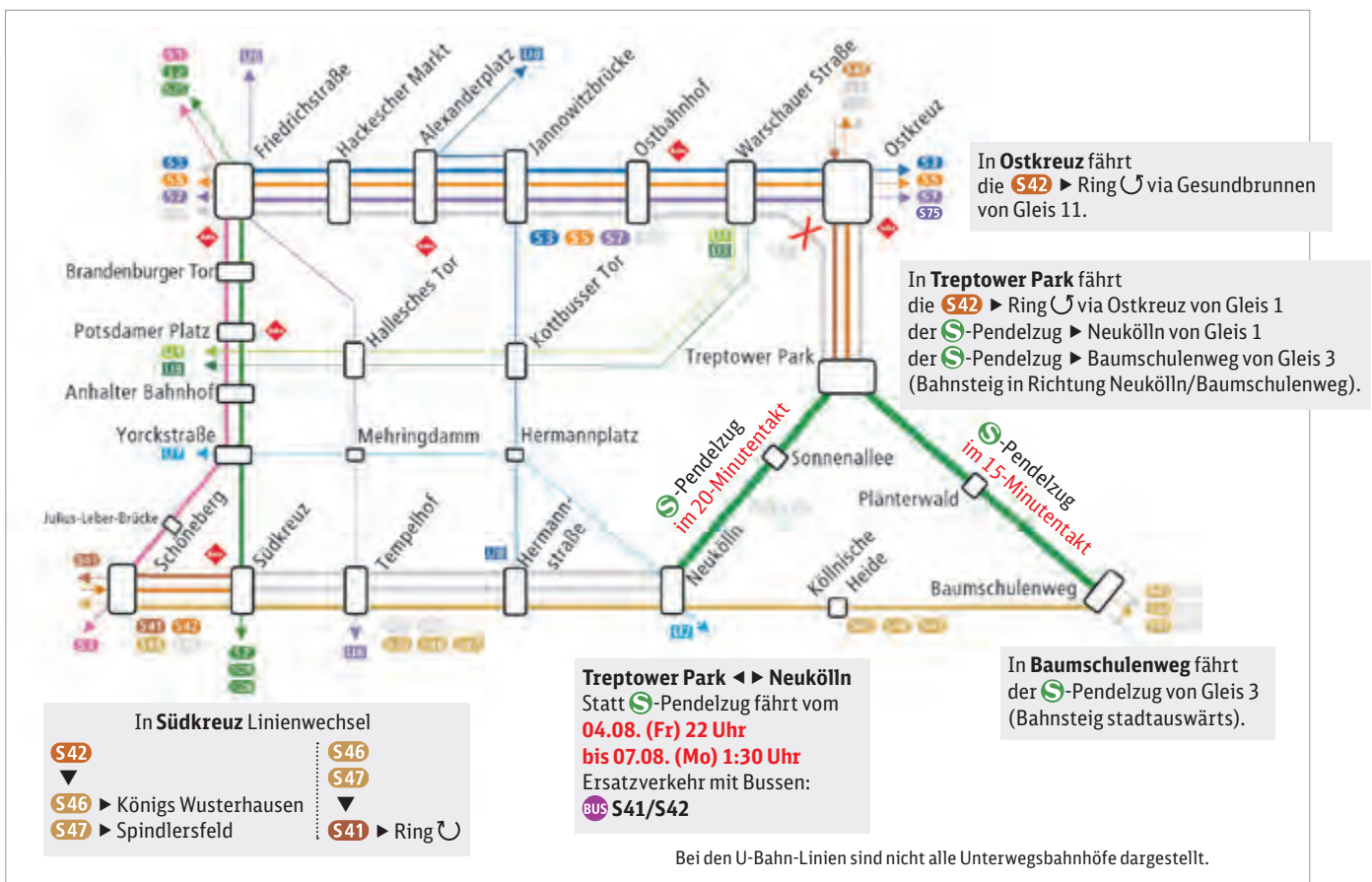

Grafik: S-Bahn Berlin

**i** Alle Infos zu Baumaßnahmen, zu Terminänderungen und zur aktuellen Betriebssituation gibt es bei den jeweiligen Verkehrsunternehmen:

Vor Fahrtantritt bitte die elektronische Fahrplanauskunft nutzen – hier sind aktuelle Baumaßnahmen berücksichtigt – sowie die Aushänge am Bahnhof beziehungsweise im Zug beachten.

### S-Bahn Berlin

- [sbahn.berlin](https://sbahn.berlin)
- S-Bahn-Kundentelefon: ☎ 030 297-43333
- S-Bahn-App
- Bau-Newsletter



### DB Regio

- [bahn.de/brandenburg](https://bahn.de/brandenburg)
- Kundendialog von DB Regio: ☎ 0331 23568-81/-82
- Mobile Apps auf → [bahn.de](https://bahn.de)
- personalisierter Newsletter: [deutschebahn.com/bauintos](https://deutschebahn.com/bauintos)



### NEB

- [NEB.de](https://NEB.de)
- NEB-Kundencenter: ☎ 030 396011-344
- [info@NEB.de](mailto:info@NEB.de)



### ODEG

- [odeg.de](https://odeg.de)
- ODEG-Servicetelefon: ☎ 030 514888888
- [info@odeg.de](mailto:info@odeg.de)



### HANS

- [hanseatische-eisenbahn.de](https://hanseatische-eisenbahn.de)
- Kundentelefon: ☎ 033981 50230



# Übersicht Fahrplanänderungen im S-Bahn-Liniennetz

Zeitraum: Donnerstag, 27.07.2023, bis Sonntag, 20.08.2023

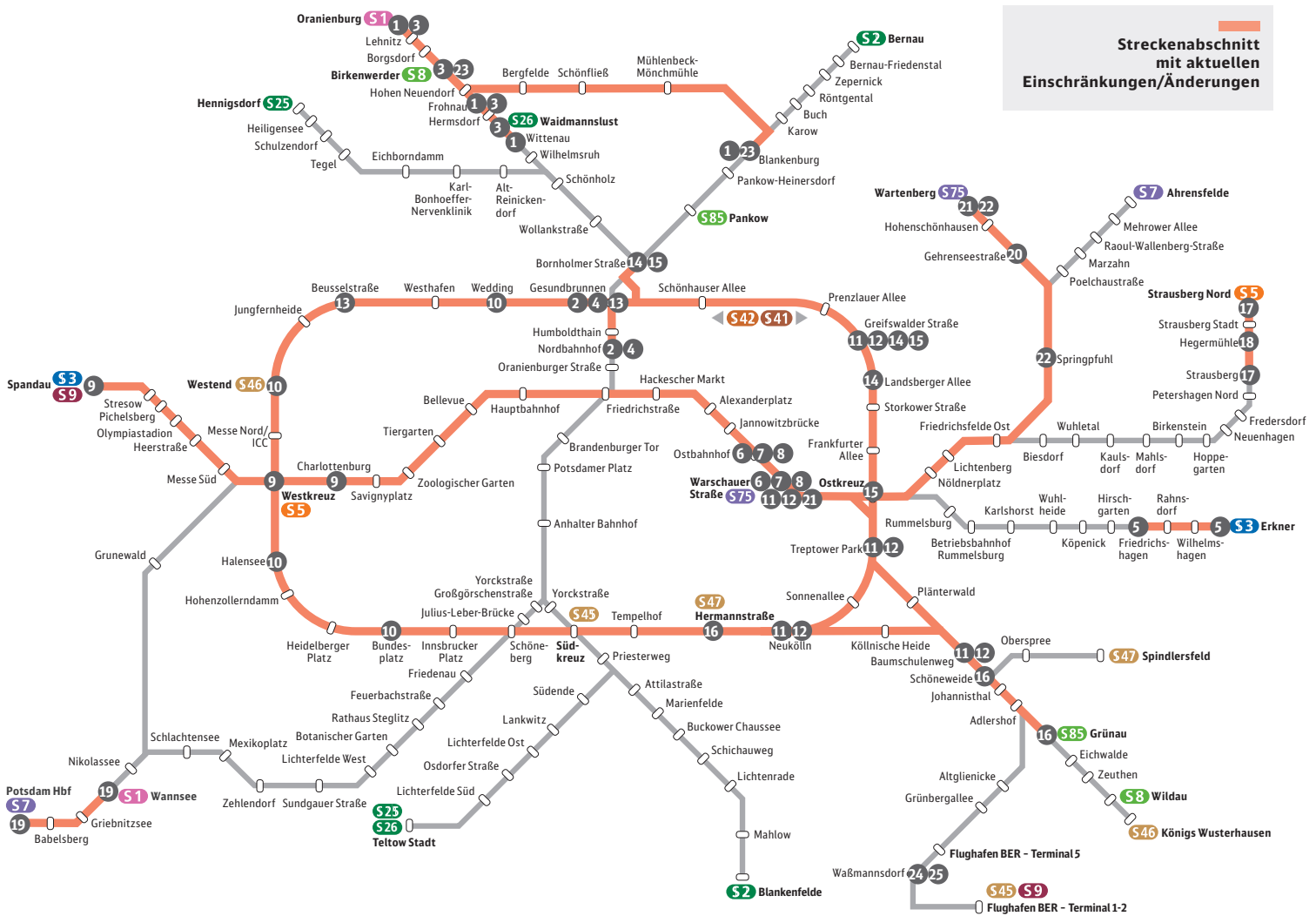

**Streckenabschnitt mit aktuellen Einschränkungen/Änderungen**

**S1 S26 S8**  
**(Wittenau -) Frohnau / Blankenburg - Birkenwerder - Oranienburg**

bis 14.08. (Mo) 1:30 Uhr

**Ersatzverkehr mit Bussen:**

**Bus S1X:** Frohnau (Frohnauer Brücke) <-> Hohen Neuendorf, Schönfließer Straße (Halt in der Berliner Straße, Umstieg zum Bus S1A und Bus S8) <-> Birkenwerder, Kirche <-> Borgsdorf, Berliner Chaussee <-> S-Bf Lehnitz <-> S-Bf Oranienburg  
 Der Bus S1X hält nicht an den S-Bahnhöfen Hohen Neuendorf, Birkenwerder und Borgsdorf. Fahrgäste, die direkt zu diesen S-Bahnhöfen wollen, nutzen bitte die Buslinie S1A. Die Buslinie S1X fährt Mo-Fr 4 bis 22 Uhr, Sa 7 bis 22 Uhr und So 9 bis 22 Uhr, zu den anderen Zeiten bitte die Buslinie S1A nutzen.

**Bus S1A:** Frohnau (Frohnauer Brücke) <-> Hohen Neuendorf, Schönfließer Straße (Halt in der Berliner Straße, Umstieg zum Bus S1X und Bus S8) <-> S-Bf Hohen Neuendorf (Einstieg nach Oranienburg in der Wilhelm-Külz-Straße, Einstieg nach Frohnau in der Schönfließer Straße) <-> S-Bf Birkenwerder (Einstieg nach Oranienburg in der

Clara-Zetkin-Straße; Einstieg nach Frohnau An der Bahn) <-> Birkenwerder, Kirche (Zusatzhalt) <-> Borgsdorf, Berliner Chaussee (Zusatzhalt) <-> S-Bf Borgsdorf (Buswendeschleife) <-> S-Bf Lehnitz <-> S-Bf Oranienburg

**Bus S8:** Pankow-Heinersdorf (Am Feuchten Winkel) <-> Tram-/Bushaltestelle „Pasewalker Straße/Blankenburger Weg“ (Zusatzhalt und Umstieg zum Bus 150) <-> Mühlenbeck-Mönchmühle (Kastanienallee) <-> Schönfließ, Kirche (Schildower Chaussee) <-> Bergfelde, Hohen Neuendorfer Straße/Ahornallee (Zusatzhalt) <-> Bergfelde, Schule (Halt für S-Bf Bergfelde) <-> S-Bf Hohen Neuendorf (Schönfließer Straße) <-> Hohen Neuendorf, Schönfließer Straße (Zusatzhalt in der Schönfließer Straße und Umstieg zum Bus S1X) <-> Birkenwerder (Einstieg An der Bahn)

**Taktänderung:** Bis 01.08. (Di) 1:30 Uhr Waidmannslust <-> Frohnau S-Bahnverkehr nur im 20-Minutentakt.

**Fahrplanänderung:** Bis 01.08. (Di) 1:30 Uhr fährt die S1 von Wittenau bis Waidmannslust bzw. Frohnau 1 bis 3 Minuten später. In der Gegenrichtung fährt die S1 nach Wannsee von Frohnau bzw. Waidmannslust bis Wilhelmsruh 1 bis 3 Minuten früher. Die S26 nach Teltow Stadt

fährt von Waidmannslust bis Wilhelmsruh 1 Minute früher.

**Linienführungen der betroffenen S-Bahn-Linien:**

**S1** fährt Wannsee <-> Frohnau (10-Minutentakt: bis 31.07. (Mo) Wannsee <-> Waidmannslust, ab 01.08. (Di) Wannsee <-> Frohnau)

**S26** fährt Teltow Stadt <-> Waidmannslust (unverändert)

**S8** fährt (Wildau <->) Grünau <-> Blankenburg, im Nachtverkehr Fr/Sa und Sa/So Grünau <-> Pankow

Bitte zwischen der S8 und dem Bus S8 in beiden Fahrtrichtungen in Pankow-Heinersdorf umsteigen. In Schönfließ hält der Ersatzverkehr im Dorf an der Kirche und nicht am S-Bahnhof. Der Abschnitt Blankenburg <-> Schönfließ bleibt bis 18.09. (Mo) 1:30 Uhr gesperrt, es wird Ersatzverkehr mit Bussen eingerichtet (\*Seite 27 23). Bis 04.08. (Fr) entfällt bei der RB20 (Oranienburg <-> Potsdam Hbf) der Halt in Birkenwerder. Es wird Ersatzverkehr mit Bussen zwischen Birkenwerder <-> Hohen Neuendorf West eingerichtet.

**Grund:** Bauvorhaben ESTW S1 Nord, ESTW S8, Oberbauerneuerung



# Übersicht Fahrplanänderungen im S-Bahn-Liniennetz

Zeitraum: Donnerstag, 27.07.2023, bis Sonntag, 20.08.2023

Fortsetzung von Seite 23

**S3**

Erkner – Friedrichshagen

28.07. (Fr) 4 Uhr  
bis 28.08. (Mo) 1:30 Uhr

**Linienführung der betroffenen S-Bahn-Linie:**

! S3 fährt Erkner <> Spandau (10-Minutentakt: Erkner <> Warschauer Straße/Ostbahnhof/Spandau)

Der 10-Minutentakt im Abschnitt Erkner <> Friedrichshagen wird auch Mo-Fr außerhalb der Hauptverkehrszeiten sowie Sa+So im Früh- und Abendverkehr angeboten.

**Grund:** Neubau der Einstiegspodeste in der Abstellanlage in Friedrichshagen

**S3**

Warschauer Straße – Ostbahnhof

Nächte 28./29.07. (Fr/Sa) und  
29./30.07. (Sa/So),

04./05.08. (Fr/Sa) und  
05./06.08. (Sa/So)

jeweils 1 Uhr bis 5 bzw. 7 Uhr

Die Züge der S3 fahren von Warschauer Straße bis Spandau zu den Abfahrtszeiten der S9 – im Nachtverkehr von Warschauer Straße bis Ostbahnhof 7 Minuten später (Warschauer Straße ab zu den Minuten 04 und 34). In der Gegenrichtung fährt die S3 von Spandau bis Warschauer Straße zu den Abfahrtszeiten der S9 – im Nachtverkehr von Ostbahnhof bis Warschauer Straße 3 Minuten früher (Ostbahnhof ab zu den Minuten 23 und 53).

**Grund:** Auswirkungen der Bauarbeiten auf der Ringbahn

**S3 S75**

Warschauer Straße – Ostbahnhof

bis 28.07. (Fr) 1:30 Uhr

**Linienführung verändert:** Der 10-Minutentakt auf der S3 wird nur zwischen Erkner/Friedrichshagen <> Warschauer Straße angeboten. Die S75 wird bis/ab Ostbahnhof verlängert.

**Fahrplanänderung:** Die S75 fährt von Warschauer Straße bis Wartenberg 10 Minuten später.

**Linienführungen der betroffenen S-Bahn-Linien:**

! S3 fährt Erkner <> Spandau (10-Minutentakt: Erkner/Friedrichshagen <> Warschauer Straße)

Die Mo-Fr nur während der Hauptverkehrszeit verkehrende Züge Karlshorst <> Ostbahnhof fahren während der Sommerferien (13.07. (Do) bis 25.08.2023 (Fr)) planmäßig nicht.

! S75 fährt Wartenberg <> Warschauer Straße – ohne Halt in Gehrenseestraße

**Grund:** Hallendachsanieurung in Ostbahnhof, die Gleise 9+10 sind gesperrt

**S3 S75**

Warschauer Straße – Ostbahnhof

28.07. (Fr) 4 Uhr  
bis 05.08. (Sa) 1 Uhr

**Linienführung verändert:** Der 10-Minutentakt auf der S3 wird am 28.07. (Fr) von 4 bis 22 Uhr nur zwischen Erkner <> Warschauer Straße angeboten. Die S75 wird bis/ab Ostbahnhof verlängert.

**Fahrplanänderung:** Die S75 fährt von Ostbahnhof bis Wartenberg 10 Minuten später.

**Bahnsteigänderung:** In Ostbahnhof fährt die S75 nach Wartenberg (Ostbahnhof ab 14, 34, 54) von Gleis 10 (Bahnsteig stadteinwärts).

**Linienführungen der betroffenen S-Bahn-Linien:**

! S3 fährt Erkner <> Spandau (10-Minutentakt: am 28.07. (Fr) von 4 bis 22 Uhr Erkner <> Warschauer Straße, ab 28.07. (Fr) 22 Uhr: Erkner <> Spandau)

Die Mo-Fr nur während der Hauptverkehrszeit verkehrende Züge Karlshorst <> Ostbahnhof fahren während der Sommerferien (13.07. (Do) – 25.08.2023 (Fr)) planmäßig nicht.

! S75 fährt Wartenberg <> Ostbahnhof – ohne Halt in Gehrenseestraße (10-Minutentakt: Lichtenberg <> Warschauer Straße)

**Grund:** Hallendachsanieurung in Ostbahnhof, das Gleis 8 ist gesperrt

**S3 S5 S9**

Charlottenburg – Westkreuz – Spandau

bis 28.07. (Fr) 1:30 Uhr

**Taktänderung:** Westkreuz <> Olympiastadion S-Bahnverkehr nur im 20-Minutentakt mit S9

**Fahrplanänderung:** Die S3 fährt von Olympiastadion bis Spandau 4 Minuten später, in der Gegenrichtung fährt die S3 von Spandau bis Olympiastadion 3 Minuten früher. Die S9 fährt von Warschauer Straße bis Spandau 2 Minuten später, in der Gegenrichtung fährt die S9 nach Flughafen BER – Terminal 1-2 von Spandau bis Warschauer Straße 2 bis 3 Minuten früher.

**Bahnsteigänderung:** In Charlottenburg endet/beginnt die S5 aus/nach Strausberg Nord auf Gleis 5 (Bahnsteig stadteinwärts). In Charlottenburg endet/beginnt die S5 aus/nach Mahlsdorf/Hoppegarten auf Gleis 7 (Bahnsteig stadtauswärts). Ggf. ist ein Bahnsteigwechsel erforderlich (der Bahnhof ist barrierefrei ausgestattet). In Westkreuz fährt die S9 nach Flughafen BER – Terminal 1-2 von Gleis 1 (Bahnsteig stadtauswärts).

**Linienführungen der betroffenen S-Bahn-Linien:**

! S3 fährt Erkner <> Westkreuz (10-Minutentakt: Erkner/Friedrichshagen <> Warschauer Straße) und Olympiastadion <> Spandau

! S5 fährt Strausberg <> Charlottenburg (10-Minutentakt: Hoppegarten/Mahlsdorf <> Charlottenburg)

! S9 fährt Flughafen BER – Terminal 1-2 <> Spandau (unverändert)

Bitte zwischen Charlottenburg (U-Bf Wilmersdorfer Straße) <> Spandau (U-Bf Rathaus Spandau) auch die U7 nutzen.

**Grund:** Weichenarbeiten in Westkreuz

**S41 S42 S46**

Bundesplatz – Halensee – Westend – Wedding und gesamter Ring

Nacht 27./28.07. (Do/Fr)

22 Uhr bis 1:30 Uhr

**S-Bahn-Pendelverkehr:** Halensee <> Westend (im 20-Minutentakt)

**Taktänderung:** Westend <> Wedding S-Bahnverkehr nur im 20-Minutentakt

**Fahrplanänderung:** Die S41 fährt von Westend bzw. Wedding bis Halensee 5 Minuten früher. Die S42 fährt von Halensee bis Innsbrucker Platz teilweise 2 bis 4 Minuten früher.

**Linienführungen der betroffenen S-Bahn-Linien:**

! S41 fährt Westend > Gesundbrunnen > Ostkreuz > Südkreuz > Halensee (10-Minutentakt: Wedding > Gesundbrunnen > Ostkreuz > Südkreuz > Halensee)

! S42 fährt Halensee > Südkreuz > Ostkreuz > Gesundbrunnen > Westend (10-Minutentakt: Halensee > Südkreuz > Ostkreuz > Gesundbrunnen > Wedding)

! S46 fährt Königs Wusterhausen <> Bundesplatz

**Grund:** Wechsel Isolierstoß, Schleif- und Stopfarbeiten und Schraublochsanieurung

**S3 S41 S42 S45 S46**

S47 S8 S85 S9

Baumschulenweg / Neukölln – Treptower Park – Warschauer Straße / Greifswalder Straße

28.07. (Fr) 22 Uhr

bis 04.08. (Fr) 22 Uhr

**S-Bahn-Pendelverkehr:** Treptower Park <> Neukölln (im 20-Minutentakt)

**S-Bahn-Pendelverkehr:** Baumschulenweg <> Treptower Park (im 15-Minutentakt)

**kein S-Bahnverkehr:** Treptower Park <> Warschauer Straße (S9-Kurve), bitte Umfahrung über Ostkreuz (mit Umstieg und Bahnsteigwechsel) nutzen

**Taktänderung:** Treptower Park <> Greifswalder Straße S-Bahnverkehr nur im 10-Minutentakt mit S41/S42

**Taktänderung:** Schönhauser Allee <> Bornholmer Straße S-Bahnverkehr nur im 20-Minutentakt mit S8

**Fahrplanänderung:**

**S41:** Im Nachtverkehr Fr/Sa und Sa/So fährt jeder zweite Zug der S41 von Südkreuz bis Schöneberg 5 Minuten früher (Südkreuz ab 00, 15, 30, 45).

**S42:** Die S42 fährt von Treptower Park bis Südkreuz 4 bis 5 Minuten später (nicht im Nachtverkehr Fr/Sa und Sa/So).

**S46:** In der Nacht 28./29.07. (Fr/Sa) fahren die Züge Südkreuz ab 0:58 bis 4:58 Uhr von Südkreuz bis Neukölln 4 bis 5 Minuten früher (Südkreuz ab 0:53 bis 4:53 Uhr). In der Nacht 29./30.07. (Sa/So) fahren die Züge Südkreuz ab 0:58 bis 6:28 Uhr von Südkreuz bis Neukölln 4 bis 5 Minuten früher (Südkreuz ab 0:53 bis 6:23 Uhr).

**S47:** Die S47 fährt abends sowie Sa und So früh von Spindlersfeld bis Schöneeweide 1 bis 2 Minuten



früher sowie tagsüber von Hermannstraße bis Spindlersfeld 5 bis 7 Minuten später. Im Nachtverkehr Fr/Sa und Sa/So fährt die S47 von Spindlersfeld bis Schöneweide 12 Minuten später sowie in der Gegenrichtung von Schöneweide bis Spindlersfeld 8 bis 9 Minuten später.

**S8:** Die S8 fährt (außer im Nachtverkehr Fr/Sa und Sa/So) von Greifswalder Straße bis Bornholmer Straße 1 bis 2 Minuten früher. Der Zug So Blankenburg ab 5:57 Uhr fährt von Blankenburg bis Greifswalder Straße 2 bis 3 Minuten früher. In Schöneweide fährt die S8 nach Grünau bzw. Wildau 1 Minute früher ab. Im Nachtverkehr Fr/Sa und Sa/So fährt die S8 von Grünau bis Schöneweide 1 Minute früher sowie in der Gegenrichtung von Schöneweide bis Grünau 4 Minuten später.

**S85:** In Schöneweide fährt die S85 nach Grünau 1 Minute früher ab.

**Bahnsteigänderung:** In Schöneweide fahren die S8 nach Grünau bzw. Wildau und die S85 nach Grünau von Gleis 5 (Bahnsteig stadteinwärts) ab. In Baumschulenweg fährt der Pendelzug nach Treptower Park von Gleis 3 (Bahnsteig stadtauswärts), ankommende Fahrgäste aus Richtung Schöneweide müssen zur Weiterfahrt mit dem Pendelzug nach Treptower Park den Bahnsteig wechseln (der Bahnhof ist barrierefrei ausgestattet). In Treptower Park fährt die S42 in Richtung Ostkreuz/Gesundbrunnen von Gleis 1 (Bahnsteig in Richtung Neukölln/Baumschulenweg). In Treptower Park ist beim Umstieg zwischen der S41/S42, dem Pendelzug Treptower Park <> Neukölln und dem Pendelzug Baumschulenweg <> Treptower Park kein Bahnsteigwechsel erforderlich.

**Gleisänderung:** In Ostkreuz fährt die S42 in Richtung Frankfurter Allee/Gesundbrunnen von Gleis 11 (Gleis der S41 in Richtung Treptower Park).

**Linienführungen der betroffenen S-Bahn-Linien:**

- ! S3 fährt Erkner <> Spandau (tagsüber und abends im 10-Minutentakt)
- ! S41 fährt Königs Wusterhausen > Südkreuz > Westkreuz > Gesundbrunnen > Ostkreuz > Treptower Park (im 20-Minutentakt; von Königs Wusterhausen bis Südkreuz als S46)
- ! S41 fährt Spindlersfeld > Südkreuz > Westkreuz > Gesundbrunnen > Ostkreuz > Treptower Park (im 20-Minutentakt; von Spindlersfeld bis Südkreuz als S47)
- Mo-Fr sowie Sa+So von 12 bis 20 Uhr Verdichtung auf einen 5-/5-/10-Minutentakt: Südkreuz > Westkreuz > Gesundbrunnen > Greifswalder Straße
- ! S42 fährt Treptower Park > Ostkreuz > Gesundbrunnen > Westkreuz > Südkreuz > Königs Wusterhausen (im 20-Minutentakt; von Südkreuz bis Königs Wusterhausen als S46)
- ! S42 fährt Treptower Park > Ostkreuz > Gesundbrunnen > Westkreuz > Südkreuz > Spindlersfeld (im 20-Minutentakt; von Südkreuz bis Spindlersfeld als S47)
- Mo-Fr sowie Sa+So von 12 bis 20 Uhr Verdichtung auf einen 5-/5-/10-Minutentakt: Greifswalder Straße > Gesundbrunnen > Westkreuz > Südkreuz
- ! S45 fährt Flughafen BER – Terminal 1-2 <> Südkreuz <> Westend (im Abschnitt Flughafen BER – Terminal 1-2 <> Südkreuz im ungefähren 10-Minutentakt)
- ! S46 fährt Königs Wusterhausen <> Südkreuz (weiter als S41/S42)
- ! S47 fährt Spindlersfeld <> Südkreuz (weiter als S41/S42)

- ! S8 fährt (Wildau <>) Grünau <> Schöneweide und Greifswalder Straße <> Blankenburg
- ! S85 fährt Grünau <> Schöneweide (nur Mo-Fr)
- ! S9 fährt nicht

**Grund:** Brückenbalkenwechsel auf der Spreebrücke, Vegetationsarbeiten, Kabeltiefbauarbeiten

**S3 S41 S42 S45 S46** 12  
**S47 S8 S85 S9**

**Baumschulenweg / Neukölln –  
Treptower Park – Warschauer Straße /  
Greifswalder Straße** WE

**04.08. (Fr) 22 Uhr  
bis 07.08. (Mo) 1:30 Uhr**

**Ersatzverkehr mit Bussen:**

**Bus S41/S42:** Bushaltestelle „Elsenstraße/ S Treptower Park“ (Einstieg in der Puschkinallee vor Elsenstraße – ggü. Position 2) <> Sonnenallee (Saalestraße) <> Neukölln (Saalestraße)  
**S-Bahn-Pendelverkehr:** Baumschulenweg <> Treptower Park (im 15-Minutentakt)

**kein S-Bahnverkehr:** Treptower Park <> Warschauer Straße (S9-Kurve), bitte Umfahrung über Ostkreuz (mit Umstieg und Bahnsteigwechsel) nutzen

**Taktänderung:** Treptower Park <> Greifswalder Straße S-Bahnverkehr nur im 10-Minutentakt mit S41/S42

**Taktänderung:** Schönhauser Allee <> Bornholmer Straße S-Bahnverkehr nur im 20-Minutentakt mit S8

**Fahrplanänderung:**

**S41:** Im Nachtverkehr Fr/Sa und Sa/So fährt jeder zweite Zug der S41 von Südkreuz bis Schöneberg 5 Minuten früher (Südkreuz ab 00, 15, 30, 45).

**S42:** Die S42 fährt von Treptower Park bis Südkreuz 4 bis 5 Minuten später (nicht im Nachtverkehr Fr/Sa und Sa/So).

**S47:** Die S47 fährt abends und Sa und So früh von Spindlersfeld bis Schöneweide 1 bis 2 Minuten früher sowie tagsüber von Hermannstraße bis Spindlersfeld 5 bis 7 Minuten später. Im Nachtverkehr Fr/Sa und Sa/So fährt die S47 von Spindlersfeld bis Schöneweide 12 Minuten später sowie in der Gegenrichtung von Schöneweide bis Spindlersfeld 8 bis 9 Minuten später.

**S8:** Die S8 fährt (außer im Nachtverkehr Fr/Sa und Sa/So) von Greifswalder Straße bis Bornholmer Straße 1 bis 2 Minuten früher. Der Zug So Blankenburg ab 5:57 Uhr fährt von Blankenburg bis Greifswalder Straße 2 bis 3 Minuten früher. In Schöneweide fährt die S8 nach Grünau 1 Minute früher ab. Im Nachtverkehr Fr/Sa und Sa/So fährt die S8 von Grünau bis Schöneweide 1 Minute früher sowie in der Gegenrichtung von Schöneweide bis Grünau 4 Minuten später.

**Bahnsteigänderung:** In Schöneweide fährt die S8 nach Grünau von Gleis 5 (Bahnsteig stadteinwärts) ab. In Baumschulenweg fährt der Pendelzug nach Treptower Park von Gleis 3 (Bahnsteig stadtauswärts), ankommende Fahrgäste aus Richtung Schöneweide müssen zur Weiterfahrt mit dem Pendelzug nach Treptower Park den Bahnsteig wechseln (der Bahnhof ist barrierefrei ausgestattet). In Treptower Park fährt die S42 in Richtung Ostkreuz/Gesundbrunnen von Gleis 1 (Bahnsteig in Richtung Neukölln/Baumschulenweg). In Treptower Park ist beim Umstieg zwischen der S41/S42 und dem Pendelzug Baumschulenweg <> Treptower Park kein Bahnsteigwechsel erforderlich.

**Gleisänderung:** In Ostkreuz fährt die S42 in Richtung Frankfurter Allee/Gesundbrunnen von Gleis 11 (Gleis der S41 in Richtung Treptower Park).

**Linienführungen der betroffenen S-Bahn-Linien:**

- ! S3 fährt Erkner <> Spandau (tagsüber und abends im 10-Minutentakt)
  - ! S41 fährt Königs Wusterhausen > Südkreuz > Westkreuz > Gesundbrunnen > Ostkreuz > Treptower Park (im 20-Minutentakt; von Königs Wusterhausen bis Südkreuz als S46)
  - ! S41 fährt Spindlersfeld > Südkreuz > Westkreuz > Gesundbrunnen > Ostkreuz > Treptower Park (im 20-Minutentakt; von Spindlersfeld bis Südkreuz als S47)
  - Mo-Fr sowie Sa+So von 12 bis 20 Uhr Verdichtung auf einen 5-/5-/10-Minutentakt: Südkreuz > Westkreuz > Gesundbrunnen > Greifswalder Straße
  - ! S42 fährt Treptower Park > Ostkreuz > Gesundbrunnen > Westkreuz > Südkreuz > Königs Wusterhausen (im 20-Minutentakt; von Südkreuz bis Königs Wusterhausen als S46)
  - ! S42 fährt Treptower Park > Ostkreuz > Gesundbrunnen > Westkreuz > Südkreuz > Spindlersfeld (im 20-Minutentakt; von Südkreuz bis Spindlersfeld als S47)
  - Mo-Fr sowie Sa+So von 12 bis 20 Uhr Verdichtung auf einen 5-/5-/10-Minutentakt: Greifswalder Straße > Gesundbrunnen > Westkreuz > Südkreuz
  - ! S45 fährt Flughafen BER – Terminal 1-2 <> Südkreuz <> Westend (im Abschnitt Flughafen BER – Terminal 1-2 <> Südkreuz im ungefähren 10-Minutentakt)
  - ! S46 fährt Königs Wusterhausen <> Südkreuz (weiter als S41/S42)
  - ! S47 fährt Spindlersfeld <> Südkreuz (weiter als S41/S42)
  - ! S8 fährt Grünau <> Schöneweide und Greifswalder Straße <> Blankenburg
  - ! S85 fährt nicht
  - ! S9 fährt nicht
- Grund:** Brückenbalkenwechsel auf der Spreebrücke, Vegetationsarbeiten, Kabeltiefbauarbeiten

**S41 S42** 13  
**Beusselstraße – Gesundbrunnen** WE

**11.08. (Fr) 22 Uhr  
bis 14.08. (Mo) 1:30 Uhr**

**Ersatzverkehr mit Bussen:**

**Bus S41/S42:** Beusselstraße (Beusselbrücke) <> Westhafen (auf der Westhafenbrücke) <> U-Bf Leopoldplatz (Zusatzhalt in der Luxemburger Straße) <> Bushaltestelle „Nettelbeckplatz/ S Wedding“ <> Humboldthain <> Gesundbrunnen (Hanne-Sobek-Platz)

**Fahrplanänderung:** Die S41 fährt von Jungfernheide bis Beusselstraße 3 bis 4 Minuten später. Im Nachtverkehr Fr/Sa und Sa/So fährt die S41 von Westkreuz bis Beusselstraße ca. 1 Minute früher. Die S42 fährt von Beusselstraße bis Jungfernheide 2 bis 3 Minuten früher. Im Nachtverkehr Fr/Sa und Sa/So fährt die S42 von Beusselstraße bis Westkreuz 4 bis 5 Minuten später.

**Linienführungen der betroffenen S-Bahn-Linien:**

- ! S41 fährt Nordbahnhof > Gesundbrunnen > Ostkreuz > Südkreuz > Westkreuz > Beusselstraße (im 10-Minutentakt)

**Fortsetzung auf Seite 26**

# Übersicht Fahrplanänderungen im S-Bahn-Liniennetz

Zeitraum: Donnerstag, 27.07.2023, bis Sonntag, 20.08.2023

## Fortsetzung von Seite 25

Sa+So 12-20 Uhr Verdichtung auf einen 5-/5-/10-Minutentakt: Gesundbrunnen > Ostkreuz > Südkreuz > Westkreuz > Beusselstraße  
**S42** fährt Beusselstraße > Westkreuz > Südkreuz > Ostkreuz > Gesundbrunnen > Nordbahnhof (im 10-Minutentakt)

Sa+So 12-20 Uhr Verdichtung auf einen 5-/5-/10-Minutentakt: Beusselstraße > Westkreuz > Südkreuz > Ostkreuz > Gesundbrunnen  
 Bitte zwischen dem Bus S41/S42 und der U6 in beiden Fahrtrichtungen am U-Bf Leopoldplatz umsteigen. In Wedding beträgt der Fußweg zwischen dem U-Bf Wedding und der Bushaltestelle „Nettelbeckplatz/S Wedding“ in der Reinickendorfer Straße ca. 400 Meter. In Gesundbrunnen hält der Bus 247 in beiden Fahrtrichtungen nicht auf dem Bahnhofsvorplatz: In Fahrtrichtung U-Bf Leopoldplatz hält der Bus 247 an einer Ersatzhaltestelle in der Badstraße (in Höhe Bahnhofsvorplatz) und in Fahrtrichtung S Nordbahnhof an der Nachtbushaltestelle des Bus N9 nach S+U-Bf Hermannstraße in der Badstraße.

In Westhafen ist der Aufzug S-Bahnsteig <> Putzitzbrücke außer Betrieb, mobilitätseingeschränkte Fahrgäste steigen bitte zur/von U9 am U-Bf Leopoldplatz um.

**Grund:** Vorbereitungsarbeiten zur Inbetriebnahme der City-S-Bahn (S15)

## **S41 S42 S8**

### Landsberger Allee - Greifswalder Straße - Bornholmer Straße

Nacht 14./15.08. (Mo/Di)  
 22:35 Uhr bis 1:30 Uhr

**Zugverkehr verändert:** Fahrgäste der S41 und S42 steigen bitte in beiden Fahrtrichtungen in Greifswalder Straße um, die Weiterfahrt erfolgt nach 8 bis 9 Minuten vom gegenüberliegenden Gleis.

**kein S-Bahnverkehr:** Schönhauser Allee <> Bornholmer Straße, bitte Umfahrung über Gesundbrunnen (mit Umstieg und Bahnsteigwechsel) oder zwischen Schönhauser Allee <> Pankow bitte die U2 nutzen

**Fahrplanänderung:** In Landsberger Allee fährt die S8 nach Grünau 3 Minuten früher ab.

**Bahnsteigänderung:** In Bornholmer Straße endet/beginnt die S8 aus/nach Blankenburg auf Gleis 3 (Bahnsteig stadtauswärts), mit der S8 ankommende Fahrgäste müssen zur Weiterfahrt nach Gesundbrunnen den Bahnsteig wechseln (der Bahnhof ist barrierefrei ausgestattet).

**Linienführungen der betroffenen S-Bahn-Linien:**

- S41** fährt Greifswalder Straße > Ostkreuz > Südkreuz > Westkreuz > Gesundbrunnen > Greifswalder Straße (im 10-Minutentakt)
- S42** fährt Greifswalder Straße > Gesundbrunnen > Westkreuz > Südkreuz > Ostkreuz > Greifswalder Straße (im 10-Minutentakt)
- S8** fährt Grünau <> Landsberger Allee und Bornholmer Straße <> Blankenburg und Schönfließ <> Birkenwerder (bitte auch die Bauarbeiten zwischen Blankenburg <> Schönfließ beachten Seite 27 ).

**Grund:** Stopparbeiten

## **S41 S42 S8**

### Ostkreuz - Greifswalder Straße - Bornholmer Straße

Nacht 15./16.08. (Di/Mi)  
 22:35 Uhr bis 1:30 Uhr

**Zugverkehr verändert:** Fahrgäste der S41 und S42 steigen bitte in beiden Fahrtrichtungen in Greifswalder Straße um, die Weiterfahrt erfolgt nach 7 Minuten vom gegenüberliegenden Gleis.

**kein S-Bahnverkehr:** Schönhauser Allee <> Bornholmer Straße, bitte Umfahrung über Gesundbrunnen (mit Umstieg und Bahnsteigwechsel) oder zwischen Schönhauser Allee <> Pankow bitte die U2 nutzen

**Fahrplanänderung:** Die S41 fährt von Greifswalder Straße bis Storkower Straße 1 bis 2 Minuten früher. Die S42 fährt von Storkower Straße bis Greifswalder Straße 3 Minuten später.

**Bahnsteigänderung:** In Bornholmer Straße endet/beginnt die S8 aus/nach Blankenburg auf Gleis 3 (Bahnsteig stadtauswärts), mit der S8 ankommende Fahrgäste müssen zur Weiterfahrt nach Gesundbrunnen den Bahnsteig wechseln (der Bahnhof ist barrierefrei ausgestattet).

**Linienführungen der betroffenen S-Bahn-Linien:**

- S41** fährt Greifswalder Straße > Ostkreuz > Südkreuz > Westkreuz > Gesundbrunnen > Greifswalder Straße (im 10-Minutentakt)
- S42** fährt Greifswalder Straße > Gesundbrunnen > Westkreuz > Südkreuz > Ostkreuz > Greifswalder Straße (im 10-Minutentakt)
- S8** fährt Grünau <> Ostkreuz und Bornholmer Straße <> Blankenburg und Schönfließ <> Birkenwerder (bitte auch die Bauarbeiten zwischen Blankenburg <> Schönfließ beachten Seite 27 ).

**Grund:** Schutzsperrung für Arbeiten bei der Fernbahn, Gleislagefehlerbeseitigung

## **S45 S46 S47 S8 S85 S9**

### Grünau - Schöne-weide - Hermannstraße

14.08. (Mo) 4 Uhr  
 bis 28.08. (Mo) 1:30 Uhr

**Taktänderung:** Baumschulenweg <> Neukölln S-Bahnverkehr nur im ungefähren 5-/15-Minutentakt mit S45 und S46

**Fahrplanänderung:** Die S47 fährt von Spindlersfeld bis Schöne-weide 7 bis 8 Minuten früher, in der Gegenrichtung fährt die S47 von Schöne-weide bis Spindlersfeld 7 Minuten früher. Im Nachtverkehr Fr/Sa und Sa/So fährt die S47 von Spindlersfeld bis Schöne-weide 5 bis 6 Minuten früher. Die S9 fährt von Baumschulenweg bis Flughafen BER - Terminal 1-2 drei Minuten später. In Treptower Park fährt im Abendverkehr die S85 nach Schöne-weide (von dort weiter als S47 nach Spindlersfeld) 3 Minuten früher.

**Bahnsteigänderung:** In Schöne-weide fahren die S45 nach Flughafen BER - Terminal 1-2, die S46 nach Königs Wusterhausen, die S47 nach Spindlersfeld, die S8 nach Grünau bzw. Wildau und die S9 nach Flughafen BER - Terminal 1-2 von Gleis 5 (Bahnsteig stadteinwärts).

In Treptower Park fährt im Abendverkehr die S85 nach Schöne-weide (von dort weiter als S47 nach Spindlersfeld) von Gleis 4 (Bahnsteig in Richtung Ostkreuz).

## Linienführungen der betroffenen S-Bahn-Linien:

- S45** fährt Flughafen BER - Terminal 1-2 <> Südkreuz (unverändert)
  - S46** fährt Königs Wusterhausen <> Westend (unverändert)
  - S47** fährt Spindlersfeld <> Schöne-weide (weiter als S85 Schöne-weide <> Pankow, ab ca. 21 Uhr Schöne-weide <> Treptower Park)
  - S8** fährt Wildau/Grünau <> Blankenburg und Schönfließ <> Birkenwerder
  - S85** fährt Pankow <> Schöne-weide, ab ca. 21 Uhr Treptower Park <> Schöne-weide (weiter als S47 Schöne-weide <> Spindlersfeld)
  - S9** fährt Flughafen BER - Terminal 1-2 <> Spandau (unverändert)
- Grund:** Aufhebung Bauzustand, Inbetriebnahme Gleis 4

## **S5**

### Strausberg Nord - Strausberg

bis 07.08. (Mo) 1:30 Uhr

**Ersatzverkehr mit Bussen:**

**Bus S5:** Strausberg Nord <> Strausberg Stadt <> Bushaltestelle „Am Annatal“ (Halt für S-Bf Hegermühle) <> Strausberg

**Linienführung der betroffenen S-Bahn-Linie:**

- S5** fährt Strausberg <> Westkreuz (10-Minutentakt: Hoppegarten/Mahlsdorf <> Westkreuz)

**Grund:** Bahnsteigerneuerung in Hegermühle

## **S5**

### Hegermühle

07.08. (Mo) 4 Uhr  
 bis 14.08. (Mo) 1:30 Uhr  
 kein Halt in Hegermühle

**Ersatzverkehr mit Bussen (nur zur lokalen Anbindung des S-Bf Hegermühle):**

**Bus S5:** Strausberg Stadt <> Bushaltestelle „Am Annatal“ (Halt für S-Bf Hegermühle) <> Strausberg

**Linienführung der betroffenen S-Bahn-Linie:**

- S5** fährt Strausberg Nord <> Westkreuz - ohne Halt in Hegermühle - (10-Minutentakt: Hoppegarten/Mahlsdorf <> Westkreuz)

Bitte zwischen Lustgarten <> Am Stadtwald (Nähe S-Bf Hegermühle) <> S-Bf Strausberg auch die Tram 89 nutzen.

**Grund:** Bahnsteigerneuerung in Hegermühle

## **S7**

### Wannsee - Potsdam Hbf

13.08. (So) 1 Uhr  
 bis 14.08. (Mo) 1:30 Uhr

**Ersatzverkehr mit Bussen:**

**Bus S7:** Wannsee (Bahnhofsvorplatz - vor Gustav-Hartmann-Platz) <> Griebnitzsee (Rudolf-Breitscheid-Straße) <> Bushaltestelle „S Babelsberg/Lutherplatz“ (Halt nur in Fahrtrichtung Potsdam Hbf) bzw. Bushaltestelle „S Babelsberg/Schulstraße“ (Halt nur in Fahrtrichtung Wannsee) <> Bushaltestelle „S Potsdam Hbf/Nord ILB“ (in der Babelsberger Straße - auf der Nordseite)

**Linienführung der betroffenen S-Bahn-Linie:**

! S7 fährt Ahrensfelde <> Wannsee (tagsüber im 10-Minutentakt)

In Griebnitzsee ist kein barrierefreier Umstieg zwischen dem Bus S7 und den Buslinien 616 sowie 696 möglich.

**Grund:** Schwellenauswechslungen und Instandhaltungsarbeiten an einer Weiche

**S75****Gehrenseestraße****bis 08.12. (Fr) 22 Uhr****kein Halt in Gehrenseestraße****Linienführung der betroffenen S-Bahn-Linie:**

! S75 fährt Wartenberg <> Warschauer Straße – ohne Halt in Gehrenseestraße (10-Minutentakt: Lichtenberg <> Warschauer Straße)

Es wird kein Ersatzverkehr mit Bussen eingerichtet. Bitte zwischen S-Bf Hohenschönhausen <> Bushaltestelle „Zu den Krugwiesen“ <> Bushaltestelle „Klettwitzer Straße“ (Nähe S-Bf Gehrenseestraße) <> S-Bf Raoul-Wallenberg-Straße (S7) die Buslinien X54 und 154 nutzen. (Bus X54 hält an den beiden Unterwegshaltestellen zusätzlich.) Eine weitere alternative Fahrmöglichkeit besteht Mo-Fr von ca. 5:30 bis 20 Uhr sowie Sa+So von ca. 8 bis 19 Uhr mit der Buslinie 294 Falkenberg (Tram-Endstelle M4 und M17) <> S-Bf Gehrenseestraße <> Tram-/Bushaltestelle „Gehrenseestraße“ (Tram M5, M17), wobei es im Rahmen der Bauarbeiten auch zur Sperrung der Straßenbrücke über den S-Bf Gehrenseestraße kommen kann.

**Grund:** Erneuerung S-Bahnhof Gehrenseestraße (Einbau Aufzug)

**S75****Wartenberg – Warschauer Straße****bis 21.09. (Do) 1:30 Uhr**

**Taktänderung:** Wartenberg <> Springpfuhl S-Bahnverkehr nur im 20-Minutentakt

**Fahrplanänderung:** Die S75 nach Warschauer Straße fährt von Wartenberg bis Springpfuhl 2 bis 3 Minuten später, in Springpfuhl besteht kein Übergang zur S7 nach Ahrensfelde. In der Gegenrichtung fährt die S75 nach Wartenberg von Warschauer Straße bis Springpfuhl 10 Minuten später und von Springpfuhl bis Wartenberg 8 Minuten später. Im Abendverkehr fährt die S75 von Warschauer Straße bis Wartenberg durchgehend 7 bis 8 Minuten später. Im Nachtverkehr Fr/Sa und Sa/So hat die S75 nach Wartenberg in Lichtenberg 10 Minuten Aufenthalt und fährt von Lichtenberg bis Wartenberg 10 Minuten später.

**Linienführung der betroffenen S-Bahn-Linie:**

! S75 fährt Wartenberg <> Warschauer Straße – ohne Halt in Gehrenseestraße (10-Minutentakt: Lichtenberg <> Warschauer Straße)

**Grund:** Erneuerung S-Bahnhof Gehrenseestraße (Einbau Aufzug)

**S75****Wartenberg – Springpfuhl****Nächte 01./02.08. (Di/Mi)****und 02./03.08. (Mi/Do)****jeweils 22 Uhr bis 1:30 Uhr**

**Ersatzverkehr mit Bussen:** Wartenberg (Egon-Erwin-Kisch-Straße) <> Ersatzverkehrshaltestelle Falkenberg Chaussee (vor Egon-Erwin-

Kisch-Straße – Nähe Kirche, Halt für S-Bf Hohenschönhausen und nur in Fahrtrichtung Springpfuhl) bzw. Bushaltestelle „Grevesmühlener Straße“ (in der Egon-Erwin-Kisch-Straße, Halt für S-Bf Hohenschönhausen und nur in Fahrtrichtung Wartenberg) <> Gehrenseestraße <> Springpfuhl (Einstieg Allee der Kosmonauten – nördliche Fahrbahnseite – auf der Brücke)

**Fahrplanänderung:** Die S75 fährt von Warschauer Straße bis Springpfuhl zu den regulären Fahrzeiten (nicht 10 Minuten später).

**Linienführung der betroffenen S-Bahn-Linie:**

! S75 fährt Springpfuhl <> Warschauer Straße

**Grund:** Brückenarbeiten Knoten Marzahn Landsberger Allee

**S8****Blankenburg – Birkenwerder****14.08. (Mo) 4 Uhr****bis 15.09. (Fr) 22 Uhr****Ersatzverkehr mit Bussen:**

**Bus S8A:** (Am Feuchten Winkel) <> Tram-/Bushaltestelle „Pasewalker Straße/Blankenburger Weg“ (Zusatzhalt und Umstieg zum Bus 150) <> Mühlenbeck-Mönchmühle (Kastanienallee) <> Schönfließ, Kirche (Schildower Chaussee) <> Bergfelde, Hohen Neuendorfer Straße/Ahornallee (Zusatzhalt) <> Bushaltestelle „Bergfelde, Glienicker Straße“ (Zusatzhalt) <> S-Bf Hohen Neuendorf (Schönfließer Straße)

**Bus S8B:** (nur Mo-Fr 6 bis 9 Uhr sowie 14 bis 18 Uhr) Pankow-Heinersdorf (Am Feuchten Winkel) <> Tram-/Bushaltestelle „Pasewalker Straße/Blankenburger Weg“ (Zusatzhalt und Umstieg zum Bus 150) <> Mühlenbeck-Mönchmühle (Kastanienallee) <> Schönfließ, Kirche (Schildower Chaussee) <> Bergfelde, Hohen Neuendorfer Straße/Ahornallee (Zusatzhalt) <> Ersatzverkehrshaltestelle „Bergfelde, Schule“ (Halt für S-Bf Bergfelde) – auf der Rückfahrt nach Pankow-Heinersdorf wird auch zusätzlich an der Bushaltestelle „Bergfelde, Glienicker Straße“ gehalten.

**Linienführung der betroffenen S-Bahn-Linie:**

! S8 fährt (Wildau <>) Grünau <> Blankenburg, im Nachtverkehr Fr/Sa und Sa/So Grünau <> Pankow und Schönfließ <> Birkenwerder

Bitte zwischen der S8 (Wildau/Grünau <> Blankenburg) und dem Bus S8A bzw. Bus S8B in beiden Fahrtrichtungen in Pankow-Heinersdorf umsteigen. In Schönfließ hält der Ersatzverkehr im Dorf an der Kirche und nicht am S-Bahnhof. Bitte zwischen dem Bus S8A und der S8 (Schönfließ <> Bergfelde <> Hohen Neuendorf <> Birkenwerder) in beiden Fahrtrichtungen in Hohen Neuendorf (und nicht in Bergfelde) umsteigen. Der Fußweg zwischen S-Bahnhof Bergfelde und der Ersatzverkehrshaltestelle „Bergfelde, Schule“ der Buslinie S8B beträgt ca. 250 Meter, bitte auch unbedingt die eingeschränkten Verkehrszeiten des Bus S8B (Mo-Fr 6 bis 9 Uhr und 14 bis 18 Uhr) beachten. Vom 09.09. (Sa) 5 Uhr bis 10.09. (So) 7 Uhr fährt die S8 nicht im Abschnitt Schönfließ <> Bergfelde <> Hohen Neuendorf, bitte den Bus S8A nutzen. Vom 15.09. (Fr) 22 Uhr bis 18.09. (Mo) 1:30 Uhr ist auch der Abschnitt Pankow <> Blankenburg <> Karow gesperrt, der Bus S8A fährt an diesem Wochenende Pankow <> Hohen Neuendorf.

**Grund:** Bauvorhaben ESTW S1 Nord, ESTW S8, Oberbauerneuerung

**S45 S9****Waßmannsdorf****Nacht 18./19.08. (Fr/Sa)****1 bis 5 Uhr**

**Bahnsteigänderung:** In Waßmannsdorf fahren die S45 und die S9 nach Flughafen BER – Terminal 1-2 von Gleis 2 (Bahnsteig stadteinwärts).

**Grund:** Inspektion aller Gewerke im Tunnel und Trogbereich

**S9****Waßmannsdorf****Nacht 19./20.08. (Sa/So)****1 bis 7 Uhr**

**Bahnsteigänderung:** In Waßmannsdorf fährt die S9 nach Spandau von Gleis 1 (Bahnsteig stadtauswärts).

**Grund:** Inspektion aller Gewerke im Tunnel und Trogbereich

**Größere Bauarbeiten bei der U-Bahn (Auszug):****U2****Senefelderplatz – Klosterstraße****bis 25.08. (Fr) 16 Uhr**

**U-Bahn-Pendelverkehr:** U-Bf Senefelderplatz <> U-Bf Klosterstraße (im 15-Minutentakt)

**Linienführung der betroffenen U-Bahn-Linie:**

! U2 fährt S+U-Bf Pankow <> U-Bf Senefelderplatz und U-Bf Klosterstraße <> U-Bf Theodor-Heuss-Platz

**Grund:** Baumaßnahme

**U3****Spichernstraße – Heidelberger Platz****bis 27.08. (So)**

**Ersatzverkehr mit barrierefreien Bussen:** U-Bf Spichernstraße <> S+U-Bf Heidelberger Platz

**U-Bahn-Pendelverkehr:** S+U-Bf Heidelberger Platz <> U-Bf Breitenbachplatz (im 10-Minutentakt)

**Linienführung der betroffenen U-Bahn-Linie:**

! U3 fährt S+U-Bf Warschauer Straße <> U-Bf Spichernstraße und U-Bf Breitenbachplatz <> U-Bf Krumme Lanke

**Grund:** Weichenerneuerung im U-Bf Fehrbelliner Platz

**U9****Rathaus Steglitz – Walther-Schreiber-Platz****bis 27.08. (So)**

**Umfahrung mit den Buslinien:** M48, M82, M85, 186 und 285 S+U-Bf Rathaus Steglitz <> U-Bf Walther-Schreiber-Platz

**Linienführung der betroffenen U-Bahn-Linie:**

! U9 fährt U-Bf Walther-Schreiber-Platz <> U-Bf Osloer Straße

In den Nächten So/Mo bis Do/Fr besteht von 22:30 Uhr bis 1:30 Uhr zwischen U-Bf Walther-Schreiber-Platz <> U-Bf Berliner Straße zusätzlich Ersatzverkehr mit Bussen.

**Grund:** Betonsanierung U-Bf Schloßstraße

# Fahrplanänderungen im Bahn-Regionalverkehr

Größere Baumaßnahmen im Zeitraum: Donnerstag, 27.07.2023, bis Sonntag, 20.08.2023

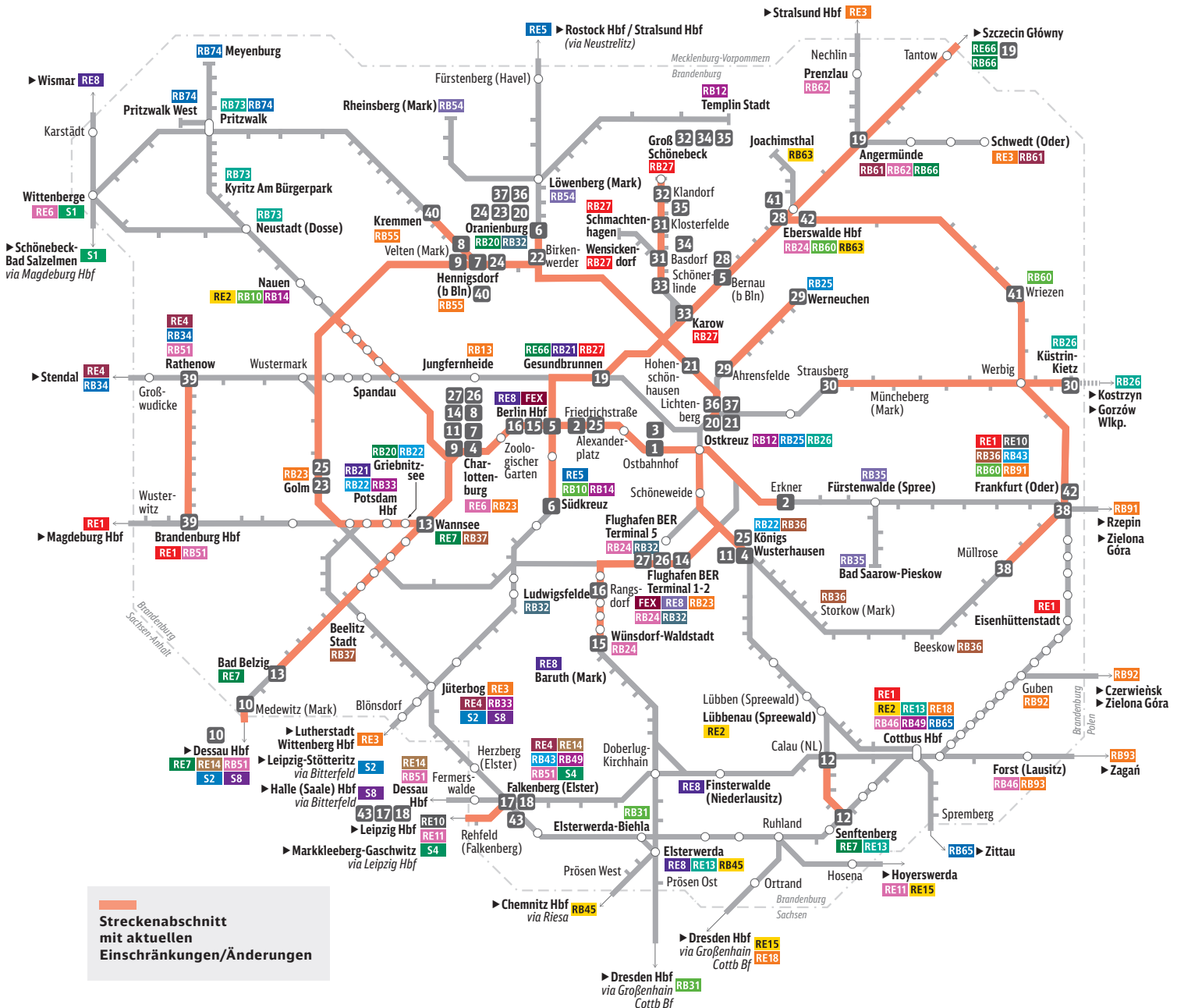

**Streckenabschnitt mit aktuellen Einschränkungen/Änderungen**

**RE1 (ODEG)**  
**Magdeburg - Berlin - Frankfurt (Oder) - Eisenhüttenstadt (- Cottbus)**

**28.07. (Fr) - 04.08. (Fr)** ..... 1  
 | Einige Züge halten nicht in Berlin Ostbahnhof.  
 | Ersatz durch Halt in Berlin Alexanderplatz und S-Bahn Berlin

**05.08. (Sa) - 14.08. (Sa)** ..... 2  
 | Ausfall einiger Züge zwischen Berlin Friedrichstraße und Erkner  
 | Ersatz durch Linie S3 der S-Bahn Berlin

**RE2 (DB)**  
**Nauen - Berlin - Lübbenau - Cottbus**

**28.07. (Fr) - 04.08. (Fr)** ..... 3  
 | Einige Züge halten nicht in Berlin Ostbahnhof.  
 | Ersatz durch alternative Verbindungen

**05.08. (Sa) - 14.08. (Mo)** ..... 4  
 | Ausfall zwischen Berlin-Charlottenburg und Königs Wusterhausen  
 | Ersatz durch alternative Verbindungen, z. B. Linie RB22 mit Umstieg in Flughafen BER T1-2

**RE3 (DB)**  
**Stralsund / Schwedt - Berlin - Lutherstadt Wittenberg**

**31.07. (Mo) - 01.08. (Di)** ..... 5  
 | Ausfall zwischen Berlin Hbf und Bernau (b Bln)  
 | Ersatz durch alternative Verbindungen

**RE5 (DB)**  
**Rostock / Stralsund - Neustrelitz - Berlin Südkreuz**

**Bis 27.07. (Do)** ..... 6  
 | Ausfall einiger Züge zwischen Berlin Südkreuz und Oranienburg

- ! Ersatz durch alternative Verbindungen zwischen Berlin Südkreuz und Berlin-Gesundbrunnen
- ! Ersatz durch Bus zwischen Berlin-Gesundbrunnen und Oranienburg

**RE6** (DB)**Wittenberge - Neuruppin - Berlin Charlottenburg****30.07. (So) - 01.08. (Di)** ..... 7

- ! Ausfall der letzten zwei Verbindungen pro Richtung zwischen Berlin-Charlottenburg und Hennigsdorf (b Bln)
- ! Ersatz durch alternative Verbindungen zwischen Berlin-Charlottenburg und Berlin-Spandau
- ! Ersatz durch Bus zwischen Berlin-Spandau und Hennigsdorf (b Bln)

**Am 07.08. (Mo)** ..... 8

- ! Ausfall zwischen Berlin-Charlottenburg und Velten (Mark)
- ! Ersatz durch alternative Verbindungen zwischen Berlin-Charlottenburg und Berlin-Spandau
- ! Ersatz durch Bus zwischen Berlin-Spandau und Velten (Mark)

**13.08. (So) sowie 15.08. (Di)** ..... 9  
jeweils ca. 7 Uhr - ca. 15 Uhr

- ! Ausfall zwischen Berlin-Charlottenburg und Hennigsdorf (b Bln)
- ! Ersatz durch alternative Verbindungen zwischen Berlin-Charlottenburg und Berlin-Spandau
- ! Ersatz durch Bus zwischen Berlin-Spandau und Hennigsdorf (b Bln)

**RE7** (DB)**Dessau - Berlin - Lübbenau - Senftenberg****31.07. (Mo) - 03.08. (Do)** ..... 10

- ! Ausfall zwischen Medewitz (Mark) und Dessau Hbf
- ! Ersatz durch Bus

**05.08. (Sa) - 14.08. (Mo)** ..... 11

- ! Ausfall zwischen Berlin-Charlottenburg und Königs Wusterhausen
- ! Ersatz durch alternative Verbindungen, z. B. Linie RB22 mit Umstieg in Flughafen BER T1-2

**07.08. (Mo) ca. 7 Uhr - ca. 20 Uhr** ..... 12

- ! Ausfall zwischen Calau (NL) und Senftenberg
- ! Ersatz durch Bus

**14.08. (Mo) - 18.08. (Fr)** ..... 13  
sowie **21.08. (Mo) - 25.08. (Fr)**

- ! Ausfall einiger Verstärkerleistungen zwischen Bad Belzig und Berlin-Wannsee
- ! Ersatz durch alternative Verbindungen

**RE8** (ODEG)**Wismar - Berlin - Flughafen BER und Berlin Hbf - Elsterwerda / Finsterwalde****05.08. (Sa) - 14.08. (Sa)** ..... 14

- ! Ausfall aller Züge zwischen Berlin-Charlottenburg und Flughafen BER
- ! Ersatz durch alternative Verbindungen

**Bis vrls. 06.08. (So)** ..... 15

- ! Ausfall zwischen Berlin Hbf und Wünsdorf-Waldstadt
- ! Ersatz durch Busse und S-Bahn Berlin

**Ab vrls. 07.08. (Mo)** ..... 16

- ! Ausfall zwischen Berlin Hbf und Rangsdorf
- ! Ersatz durch Busse und S-Bahn Berlin

**RE10** (DB)**Frankfurt (Oder) - Cottbus - Falkenberg (Elster) - Leipzig****Bis 31.07. (Mo)** ..... 17

- ! Ausfälle zwischen Falkenberg (Elster) und Leipzig Hbf
- ! Ersatz durch Bus

**RE11** (DB)**Hoyerswerda - Ruhland - Falkenberg (Elster) - Leipzig****Bis 31.07. (Mo)** ..... 18

- ! Ausfälle zwischen Falkenberg (Elster) und Leipzig Hbf
- ! Ersatz durch Bus

**RE66/RB66** (DB)**Szczecin - Angermünde - Berlin****Bis auf Weiteres** ..... 19

- ! Ausfall zwischen Berlin-Gesundbrunnen bzw. Angermünde und Szczecin
- ! Ersatz durch alternative Verbindungen zwischen Berlin-Gesundbrunnen und Angermünde
- ! Ersatz durch Bus zwischen Angermünde und Szczecin

**RB12** (NEB)**Templin Stadt - Berlin Ostkreuz****29.07. (Sa) - 31.07. (Mo)** ..... 20  
von ca. 11:15 Uhr - 16:15 Uhr

- ! Einzelne Züge entfallen zwischen Ostkreuz und Oranienburg

**04.08. (Fr) - 05.08. (Sa)** ..... 21  
jeweils 7:45 Uhr - 11:00 Uhr

- ! Züge halten nicht in Hohenschönhausen und beginnen bzw. enden in Lichtenberg

**RB20** (DB)**Oranienburg - Potsdam-Griebnitzsee****Bis 07.09. (Do)** ..... 22

- ! kein Halt in Birkenwerder (b Bln)
- ! während Bau S1: Ersatz durch Bus zwischen Hohen Neuendorf West und Birkenwerder (b Bln)
- ! sonst: Ersatz durch alternative Verbindungen

**Am 07.08. (Mo)** ..... 23

- ! Ausfall zwischen Golm und Oranienburg
- ! Ersatz durch Bus

**08.08. (Di) - 11.08. (Fr)** ..... 24  
sowie **14.08. (Mo) - 16.08. (Mi)**

- ! Ausfall zwischen Hennigsdorf (b Bln) und Oranienburg
- ! während Bau S1: Ersatz durch Bus
- ! sonst: Ersatz durch Bus zwischen Hennigsdorf (b Bln) und S Hohen Neuendorf, Ersatz durch alternative Verbindungen zwischen S-Bf Hohen Neuendorf und Oranienburg

**RB22** (DB)**Berlin Friedrichstraße - Golm - Königs Wusterhausen****Bis 04.08. (Fr)** ..... 25

- ! Komplettausfall der Linie RB22
- ! Ersatz durch Bus zwischen Potsdam Hbf und Königs Wusterhausen
- ! Bitte beachten Sie: Die Busse halten nicht in Potsdam-Charlottenhof, Potsdam Park Sanssouci und Golm

**RB23** (DB)**Flughafen BER - Berlin - (Potsdam Hbf - Golm)****28.07. (Fr) - 04.08. (Fr)** ..... 26

- ! Ausfälle zwischen Berlin-Charlottenburg und Flughafen BER, Terminal 1-2
- ! Werktags verkehrt die Linie zwischen Golm und Berlin Hbf (tief)
- ! Ersatz durch alternative Verbindungen

**05.08. (Sa) - 14.08. (Mo)** ..... 27

- ! Ausfall zwischen Berlin-Charlottenburg und Flughafen BER, Terminal 1-2
- ! Ersatz durch alternative Verbindungen

**RB24** (DB)**Eberswalde - Berlin Ostkreuz - Flughafen BER-Terminal 5 und Flughafen BER-Terminal 1-2 - Zossen - Wünsdorf-Waldstadt****31.07. (Mo) - 02.08. (Mi)** ..... 28

- ! Ausfall zwischen Bernau (b Bln) und Eberswalde Hbf
- ! Ersatz durch Bus

**RB25** (NEB)**Berlin Ostkreuz - Werneuchen****05.08. (Sa) - 06.08. (So)** ..... WE 29**sowie 12.08. (Sa) - 13.08. (So)**  
jeweils ganztägig

- ! Zugausfall zwischen Ahrensfelde und Werneuchen
- ! Ersatz durch Bus, der Halt in Blumberg-Rehhahn entfällt

**RB26** (NEB)**Berlin Ostkreuz - Kostrzyn/Gorzow Wlkp.****Am 19.08. (Sa) ab ca. 17:15 Uhr** ..... WE 30

- ! Zugausfall zwischen Strausberg und Küstrin-Kietz
- ! Ersatz durch Bus

**RB27** (NEB)**Groß Schönebeck / Schmachtenhagen - Berlin-Karow / Berlin-Gesundbrunnen****Bis 30.07. (So)** ..... 31

jeweils ab ca. 19:00 Uhr

- ! Zugausfall zwischen Basdorf und Klosterfelde
- ! Ersatz durch mit Bus

**Bis 30.07. (So)** ..... 32

jeweils bis ca. 19:00 Uhr

- ! Zugausfall zwischen Klandorf und Groß Schönebeck
- ! Ersatz durch mit Bus

Fortsetzung auf Seite 30

# Fahrplanänderungen im Bahn-Regionalverkehr

Größere Baumaßnahmen im Zeitraum: Donnerstag, 27.07.2023, bis Sonntag, 20.08.2023

## Fortsetzung von Seite 29

**01.08. (Di) – 03.08. (Do)** .....  **33**  
jeweils ab ca. 21:45 Uhr

- ! Zugausfall zwischen Berlin-Karow und Schönerlinde
- ! Ersatz durch mit Bus und S-Bahn (Sa) ab Berlin-Buch

**31.07. (Mo) – 13.08. (So)** .....  **34**  
jeweils ab ca. 18:40 Uhr

- ! Zugausfall zwischen Basdorf und Groß Schönebeck
- ! Ersatz durch mit Bus

**14.08. (Mo) – 20.08. (So)** .....  **35**  
ganztäglich

- ! Zugausfall zwischen Klosterfelde und Groß Schönebeck
- ! Ersatz durch mit Bus

**RB32** (DB)

**Oranienburg Berlin Ostkreuz –  
Flughafen BER – Terminal 5  
und  
Flughafen BER – Terminal 1-2 –  
Ludwigsfelde**

**29.07. (Sa) – 31.07. (Mo)** .....  **36**

- ! Ausfall zwischen Oranienburg und Berlin-Lichtenberg
- ! Ersatz durch alternative Verbindungen

**Am 03.08. (Do) ca. 8 Uhr – ca. 20 Uhr...**  **37**

- ! Ausfall zwischen Oranienburg und Berlin-Lichtenberg
- ! Ersatz durch alternative Verbindungen

**RB36** (NEB)

**Königs Wusterhausen – Frankfurt (Oder)**

**Noch bis 17.09. (So)** .....  **38**

- ! Zugausfall zwischen Müllrose und Frankfurt (Oder)
- ! Ersatz durch Bus, Taxi bzw. Stadtverkehr

**RB51** (ODEG)

**Rathenow – Brandenburg**

**Am 19.08. (Sa)** ..... **WE** **39**

- ! Ausfall aller Züge ab 18 Uhr
- ! Ersatz durch Busse

**RB55** (DB)

**Kremmen – Hennigsdorf**

**Am 07.08. (Mo)** .....  **40**

- ! Ausfall zwischen Hennigsdorf (b Bln) und Kremmen
- ! Ersatz durch Bus

**RB60** (NEB)

**Eberswalde – Frankfurt (Oder)**

**Am 17.08. (Do) ab ca. 9:00 Uhr** .....  **41**

**sowie 18.08. (Fr) – 20.08. (So)  
ganztäglich**

- ! Zugausfall zwischen Eberswalde und Wriezen
- ! Ersatz durch Bus

**Am 19.08. (Sa) ab ca. 17:15 Uhr** ..... **WE** **42**

- ! Zugausfall zwischen Eberswalde und Frankfurt (Oder)
- ! Ersatz durch Bus

**S4** (DB)

**Falkenberg – Leipzig**

**Bis 31.07. (Mo)** .....  **43**

- ! Ausfälle zwischen Falkenberg (Elster) und Leipzig Hbf
- ! Ersatz durch Bus

## Ein Blick nach Mecklenburg-Vorpommern

**RE5** (DB)

**Berlin – Rostock Hbf / Stralsund Hbf**

**Bis 04.08. (Fr)** .....  **44**

- ! Umleitung zwischen Langhagen und Rostock Hbf
- ! kein Halt in Güstrow
- ! Zusatzhalt in Plaaz
- ! Ersatz durch Bus

## Ein Blick nach Sachsen

**RE10** (DB)

**Frankfurt (Oder) – Cottbus –  
Falkenberg (Elster) – Leipzig**

**Bis 31.07. (Mo)** ..... 

- ! Ausfälle zwischen Falkenberg (Elster) und Leipzig Hbf
- ! Ersatz durch Bus

**RE15** (DB)

**Hoyerswerda – Dresden**

**07.08. (Mo) – 10.08. (Do)** .....   
jeweils ca. 8 Uhr – ca. 14 Uhr

- ! Ausfall zwischen Coswig (b Dresd) und Dresden-Neustadt
- ! Ersatz durch alternative Verbindungen



Alle Informationen zu Baumaßnahmen, zu Terminänderungen und zur aktuellen Betriebsituation gibt es bei den jeweiligen Verkehrsunternehmen.

**ERINNERN SIE SICH NOCH DARAN?**

Interessantes aus früheren punkt 3-Ausgaben



**Neu bei der S-Bahn: online einkaufen**

Per Mausclick Fahrkarten oder Souvenirs ordern

Sie sehen richtig: Dieses Buch über Berliner S-Bahnhöfe können Sie nun auch per Internet einkaufen, müssen es nicht mehr per Post bestellen oder zum nächsten S-Bahn-Kundenzentrum fahren – Zeit und Weg und Portokosten gespart. Dieser Service ist noch relativ jung: Seit dem 10. Juni 2003 ist der S-Bahn-Online-Shop über die Internet-Startseite des Verkehrsunternehmens zu erreichen. Verkauft werden Fahrkarten und Souvenirs, im Laufe des Herbstes soll auch das Buchen von Plätzen in der Panorama-S-Bahn hinzukommen. Ein entsprechender Button ist bereits vorhanden.

**Einkauf praktisch unabhängig von Zeit und Raum**

Der Vorteil des Online-Shops liegt auf der Hand, die Ware wird ins Haus geliefert. Ab 20 € Bestellwert ist der Versand kostenfrei. Bezahlt werden kann per Rechnung, was bisher 90 Prozent der Kunden tun, und per Kreditkarten (Mastercard, Visacard). So orderte ein Kunde aus Freiburg ein Modell der BR 481 und hat sie nachträglich für seine Modellbahn mit einem Motor und Innenbeleuchtung ausgestattet. [...] **66**

Dieser Artikel erschien vor 20 Jahren in der punkt 3 vom 24. Juli 2003.

**IMPRESSUM punkt3** | **Herausgeber:** punkt3 Verlag GmbH, Werftstr. 2, 10557 Berlin, Tel. 030 57795890, E-Mail: redaktion@punkt3.de, →punkt3.de | **Redaktion:** Nina Dennert, Josephine Mühlh | **Redaktionsbeirat:** Anette Schuster (S-Bahn Berlin), Birte Enzenberger (DB Regio Nordost) | **Layout/Produktion:** Ines Thomas, Carolin Semke | **Druck:** Rautenberg Media KG | Keine Haftung für unverlangt eingesandte Manuskripte und Fotos.

**Nächste punkt3-Ausgabe ab 17. August 2023**

Die DB Regio AG, Regio Nordost, erbringt Verkehrsleistungen im Schienenpersonen-nahverkehr in den Bundesländern Berlin, Brandenburg, Sachsen-Anhalt, Mecklenburg-Vorpommern, Sachsen, Schleswig-Holstein, Hamburg sowie bis ins Nachbarland Polen.



**SERVICE VON S-BAHN BERLIN UND DB REGIO**

**S-Bahn Berlin**

**Abo-Service in allen Kundenzentren**

**KUNDENBETREUUNG**  
☎ 030 297-43333  
Mo-So 0.00 – 24.00 Uhr  
Kontakt: sbahn.berlin/kontakt  
Fax 030 297-43444

**Firmenanschrift**  
S-Bahn Berlin GmbH  
Elisabeth-Schwarzaupt-Platz 1  
10115 Berlin

**ABO-SERVICE/FIRMENTICKET**  
☎ 030 297-43555  
Mo-Fr 6.00 – 22.00 Uhr  
Sa/So/Feiertag 7.00 – 21.00 Uhr  
E-Mail: abo@sbahn.berlin

**Postanschrift**  
S-Bahn Berlin GmbH – Abo-Center  
Postfach 90 01 13, 12401 Berlin

**KUNDENBÜRO ERHÖHTES BEFÖRDERUNGSENTGELT**  
Ostbahnhof (Galerie)  
Am Ostbahnhof 9, 10243 Berlin  
Mo-Do 8.00 – 20.00 Uhr  
Fr 8.00 – 18.00 Uhr  
(außer feiertags)

**Postanschrift**  
S-Bahn Berlin GmbH/EBE  
Postfach 2253, 76492 Baden-Baden  
→ebe.sbahn.berlin

**FUNDBÜRO**  
☎ 030 297-43333  
→sbahn.berlin/fundservice  
Rudolfstraße 1-8, 10245 Berlin  
Mo, Di, Do, Fr 9.00 – 17.00 Uhr  
(außer feiertags)

**KUNDENZENTREN**  
**Alexanderplatz, Friedrichstraße**  
Mo-Fr 8.00 – 20.00 Uhr  
Sa/So/Feiertag 9.00 – 18.30 Uhr

**Hauptbahnhof**  
(im DB Reisezentrum)  
Mo-Fr 7.00 – 22.00 Uhr  
So/Feiertag 8.00 – 22.00 Uhr

**Lichtenberg**  
Mo-Fr 8.00 – 20.00 Uhr  
Sa/So/Feiertag 8.30 – 17.00 Uhr

**Ostbahnhof**  
Serviceschalter  
Mo-Fr 6.00 – 22.00 Uhr  
Sa/So/Feiertag 7.00 – 21.00 Uhr

**Verkaufsschalter**  
Mo-Fr 8.00 – 20.00 Uhr  
Sa/So/Feiertag 7.00 – 21.00 Uhr

**Potsdam Hauptbahnhof**  
Mo-Fr 7.00 – 20.30 Uhr  
Sa 8.00 – 18.30 Uhr  
So/Feiertag 8.00 – 17.00 Uhr

**Spandau**  
(im DB Reisezentrum)  
Mo-Fr 8.00 – 20.00 Uhr  
Sa/So/Feiertag 8.30 – 18.00 Uhr

**Zoologischer Garten, Gesundbrunnen**  
(im DB Reisezentrum)  
Mo-Fr 8.00 – 20.00 Uhr  
Sa/So/Feiertag 9.00 – 18.30 Uhr

Weitere Verkaufs- und Service-einrichtungen unter →sbahn.berlin  
(Änderungen vorbehalten)

**DB Regio Nordost**

**KUNDENDIALOG DB REGIO**  
Fragen, Hinweise, Kritik sowie Fahrplan- und Tarifauskünfte für den Verkehrsverbund (VBB):  
Babelsberger Straße 18  
14473 Potsdam  
E-Mail: kundendialog.berlin-brandenburg@deutschebahn.com  
☎ 0331 235-6881 / -6882  
Mo-Fr 7.00 – 20.00 Uhr

**BERATUNG UND BUCHUNG**  
☎ 030 2970

**DB VERTRIEB GMBH ABO-CENTER BERLIN**  
☎ 030 80921299  
Fax 030 297-37007  
E-Mail: abo-vbb@bahn.de

**FUNDSERVICE-HOTLINE**  
☎ 030 586020909  
Fax 0202 352317  
E-Mail: fundbuero.DBAG@deutschebahn.com  
Mo-Sa 8.00 – 20.00 Uhr  
So 10.00 – 20.00 Uhr

**MOBILITÄTS-SERVICEZENTRALE**  
Auskunft und Fahrtanmeldung zur Beförderung von Mobilitätseingeschränkten  
☎ 030 65212888  
Mo-Fr 8.00 – 20.00 Uhr  
Sa/So/Feiertag 10.00 – 18.00 Uhr

**DB-REISEZENTREN (AUSWAHL)**  
**Abo-Service in allen DB Reisezentren**

**Berlin Gesundbrunnen\***  
Mo-Fr 8.00 – 20.00 Uhr  
Sa/So 9.00 – 19.00 Uhr

**Berlin Hauptbahnhof Ebene +1**  
Mo-So 7.00 – 21.00 Uhr

**Berlin Ostbahnhof\***  
Mo-Fr 8.00 – 20.00 Uhr  
Sa/So 10.00 – 20.00 Uhr

**Berlin-Spandau\***  
Mo-Fr 8.00 – 20.00 Uhr  
Sa/So 9.00 – 19.00 Uhr

**Berlin Südkreuz\***  
Mo-So 7.00 – 21.00 Uhr

**Berlin Zoologischer Garten\***  
Mo-Fr 8.00 – 20.00 Uhr  
Sa/So 10.00 – 20.00 Uhr

**Flughafen Berlin Brandenburg (BER) Terminal 1 / U1**  
Mo-So 9.00 – 20.00 Uhr

\* an Feiertagen gesonderte Öffnungszeiten

# Baufortschritt am Ostbahnhof

Luftbilder zeigen, wie es mit dem neuen Dach vorangeht

Die beiden rund 100 Jahre alten Gleishallen des Berliner Ostbahnhofs werden bis 2025 bei laufendem Betrieb von Grund auf modernisiert. Der Ostbahnhof ist der drittgrößte Bahnhof Berlins und zählt täglich rund 100.000 Reisende und Besucher. Die Erneuerung der im Stadtteil Friedrichshain gelegenen Verkehrsstation wurde 2010 begonnen. Mit dem Umbau wird der Bahnhof bau- und sicherheitstechnisch an neue Standards angepasst.

Der 1. Bauabschnitt wurde bereits 2012 abgeschlossen: Die an der Erich-Steinfurth-Straße gelegene und rund 1.400 Quadratmeter große Nordfassade des Bahnhofs wurde neu verglast. Außerdem wurden Lamellen als Brandschutz- und Belüftungsfunktionen angebracht.

Die aktuellen Bilder zeigen, wie die Arbeiten voranschreiten und bieten eine Perspektive, die man im Vorbeifahren oder vom Bahnsteig aus nicht hat. Im Rahmen des 2. Bauabschnitts werden die Gleishallen-



Foto: DB Station&Service AG

dächer erneuert. Sie erhalten unter anderem eine neue Dacheindeckung aus Aluminiumtrapezblechen und eine neue Verglasung.

Die Nord- und Südhallen des Bahnhofs haben eine Länge von circa 207 Metern und eine Breite von 54 beziehungsweise 38 Metern. So werden insgesamt 8.300 Quadrat-

meter der Glaskonstruktion und 11.200 Quadratmeter der Dacheindeckung ersetzt. Die alte Dachkonstruktion wird zurückgebaut.

## INFO

Weitere Infos und Bilder zum Projekt unter [bauprojekte.deutschebahn.com/p/berlin-ostbahnhof](https://bauprojekte.deutschebahn.com/p/berlin-ostbahnhof)

ANZEIGE

A colorful, stylized illustration of various government buildings in shades of purple, orange, and teal. Overlaid on this is a white banner with the text 'Tag der offenen Tür' and '19. + 20. AUGUST 2023'. Below the banner, there is a QR code, the German flag, and the text 'Die Bundesregierung'. To the right, it says 'Bundeskanzleramt, Bundespresseamt und die Ministerien heißen Sie willkommen beim Tag der offenen Tür. www.bundesregierung.de'.